ИНФОРМАЦИЯ 2022

ОГЛАВЛЕНИЕ

3 | НАГРАДЫ И ОТЗЫВЫ

4 | МЕСТОПОЛОЖЕНИЕ И ОПИСАНИЕ

5 | ПРИВЕТСТВИЕ И ПРОВОДЫ ГОСТЕЙ

6 | ОБЗОР НОМЕРОВ И ЛЮКСОВ

8 | ОБСЛУЖИВАНИЕ НОМЕРОВ И ЛЮКСОВ

10 | ПРЕИМУЩЕСТВА ПРИ БРОНИРОВАНИИ ЛЮКСОВ

11 | ГАЛЕРЕЯ НОМЕРОВ И ЛЮКСОВ

14 | ЕДА И НАПИТКИ

15 | РЕСТОРАНЫ

16 | БАРЫ И ЛАУНЖИ

17 | МЕНЮ НАПИТКОВ

19 | СПА И ОЗДОРОВЛЕНИЕ

20 | ЖИВЫЕ ВЫСТУПЛЕНИЯ

21 | EXCLUSIVE SPORTS CLUB

22 | ДЕТСКИЙ КЛУБ RIXY KIDS CLUB

24 | ОТДЫХ И ДОСУГ

25 | МЕРОПРИЯТИЯ

26 | ПРИМЕЧАНИЯ

НАГРАДЫ

С момента своего открытия в 2012 году Rixos The Palm Dubai Hotel & Suites продолжает дарить гостям уникальные впечатления, уделяя особое внимание созданию новаторских продуктов и услуг. Мы хотели бы поблагодарить вас за ценные голоса, которые помогли нам получить все награды, перечисленные ниже:

Лучший в мире детский клуб на курорте премиум-класса
Luxury Hotel Awards 2021

Лучший семейный курорт класса люкс в мире
Luxury Hotel Awards 2021

Ведущий lifestyle-курорт Ближнего Востока

Ведущий lifestyle-курорт Ближнего Востока
World Travel Awards 2021

Ведущий курорт по системе «все включено» на Ближнем Востоке

Ведущ е «все включено» на Ближнем Востоке
World Travel Awards 2021

Middle East's Leading Lifestyle Resort

Ведущий lifestyle-курорт Ближнего Востока
World Travel Awards 2019

Лучший в мире курорт класса люкс по системе «все включено»
Hotel of the Year Awards 2019

ОТЗЫВЫ

Безграничная роскошь. Переосмысливая концепцию курорта по системе «все включено», Rixos The Palm Dubai Hotel & Suites меняет представление о том, как должна выглядеть роскошь.

- Destinations of the World News

Большой детский клуб Rixy Kids Club делает его лучшим курортом для детей.

- Khaleej Times

В городе первопроходцев он добавляет собственный стандарт гостеприимства по системе «все включено» в регионе.

- World Traveller Middle East

Идеальное место для безмятежного отдыха с семьей находится в нескольких километрах от городской суеты.

- The Lux Traveller

В то время как родители наслаждаются спа-процедурами в центре Anjana, юные гости могут посещать детский клуб Rixy Kids Club.

- The Telegraph

Этот роскошный курорт гармонично сочетает в себе восточную и западную эстетику.

- Condé Nast Traveller India

МЕСТОПОЛОЖЕНИЕ И ОПИСАНИЕ

ИНФОРМАЦИЯ ОБ ОТЕЛЕ

ДАТА ОТКРЫТИЯ	2012
КОНЦЕПЦИЯ	Все включено ультра
КАТЕГОРИЯ	5 звезд
ОБЩАЯ ПЛОЩАДЬ	40 468 M2
ПОЧТОВЫЙ АДРЕС	Палм-Джумейра, восточный полумесяц
ТЕЛЕФОН	+971 4 520 0000
ЭЛЕКТРОННАЯ ПОЧТА	RHDXB.ThePalmDubai@rixos.com
ВЕБ-САЙТ	www.rixos.com/en/hotel-resort/rixos-palm-hotel-suites
РАСПОЛОЖЕНИЕ И ДЛИНА ПЛЯЖА	Протяженность 1 км
ПЛАВАТЕЛЬНЫЕ БАССЕЙНЫ	3 бассейна для взрослых и 1 детский бассейн
КОЛИЧЕСТВО ЗДАНИЙ	3
ЛИФТЫ	13

ДОСТОПРИМЕЧАТЕЛЬНОСТИ

МЕЖДУНАРОДНЫЙ АЭРОПОРТ ДУБАЯ	45,8 км
МУЗЕЙ БУДУЩЕГО	32,5 км
ГОЛЬФ-КЛУБ	2,8 км (Troon International)
МЕЧЕТЬ ДЖУМЕЙРА	34,9 км
ПАРКИ И КУРОРТЫ ДУБАЯ	43,5 км
АКВАПАРК AQUAVENTURE	5,9 км
IMG WORLD	43,1 км
РАМКА ДУБАЯ	37,5 км
САФАРИ-ПАРК ДУБАЯ	55,6 км
ЦЕНТР НАСЛЕДИЯ AL BADIA	42,7 км

ПРИВЕТСТВИЕ И ПРОВОДЫ ГОСТЕЙ

ПРИВЕТСТВИЕ	ПРОВОДЫ
Арабский кофе по прибытии	Услуга сдачи багажа
Медовый месяц, юбилей, день рождения, преимущества *Другие варианты за дополнительную плату	Услуги консьержа по любым вопросам, связанным с отправлением
Напитки во время заезда (только для VIP-гостей)	Арабский кофе
Приоритет при бронировании столиков в главном ресторане для гостей с ограниченными возможностями	

ОБЗОР НОМЕРОВ И ЛЮКСОВ

ТИПЫ НОМЕРОВ	ПЛОЩАДЬ	КОЛИЧЕСТВО	ОПИСАНИЕ
НОМЕР DELUXE С ВИДОМ НА САД	53 м^2	39	В каждом из просторных дубайских номеров Deluxe с видом на сад есть большая кровать (King Size) или две односпальные кровати, которые создают атмосферу безмятежного оазиса благодаря французским окнам «в пол».
НОМЕР DELUXE С ВИДОМ НА МОРЕ	53 м^2	45	В каждом из просторных дубайских номеров Deluxe с видом на море есть большая кровать (King Size) или две односпальные кровати, которые создают атмосферу безмятежного оазиса благодаря французским окнам «в пол».
НОМЕР PREMIUM С ВИДОМ НА САД	65 м^2	31	В этих просторных номерах Premium площадью 65 м² с видом на сад имеется большая кровать (King Size) или две односпальные кровати и зона гостиной. Отделанная мрамором ванная комната с глубокой ванной и отдельным тропическим душем. Зона отдыха с офисным столом бизнес-класса.
НОМЕР PREMIUM С ВИДОМ НА МОРЕ	65 м^2	70	В этих просторных номерах Premium площадью 65 м² с видом на море имеется большая кровать (King Size) или две односпальные кровати и зона гостиной. Отделанная мрамором ванная комната с глубокой ванной и отдельным тропическим душем. Зона отдыха с офисным столом бизнес-класса.
НОМЕР «ЗДОРОВЬЕ И СПОРТ»	52 м^2	4	Рядом со спа-центром имеются номера класса «здоровье и спорт», из окон которых открывается потрясающий вид на лагуну Palm Lagoon через французские окна, дополненные террасой с прямым выходом к полуолимпийскому бассейну и пляжу, а также есть собственный сад с мини-бассейном.
НОМЕР ПОЛУЛЮКС	70 м^2	20	Насладитесь абсолютным комфортом и роскошью в полулюксе с гостиной с великолепным интерьером, которая отделена от спальни. Насладитесь захватывающими видами на Палм-Джумейру или красивые сады вокруг курорта.
ЛЮКС SENIOR С ВИДОМ НА МОРЕ	90 м^2	19	Насладитесь превосходным комфортом и роскошью в люксе Senior с панорамными видами на Палм-Джумейру из французских окон.
ЛЮКС SENIOR С ДВУМЯ СПАЛЬНЯМИ	150 м^2	3	Люксы с двумя спальнями и панорамными видами на сверкающие очертания Дубая из всех основных номеров гарантируют отдых в deluxe-стиле на роскошном курорте на острове Палм-Джумейра.
ЛЮКС С БОЛЬШОЙ КРОВАТЬЮ (KING SIZE).	380 м^2	2	Великолепный люкс с большой кроватью (King Size) предлагает все пространство, комфорт и роскошь, которые вы только можете себе представить. Насладитесь потрясающим видом на Палм-Джумейру и Персидский залив, открывающийся окон современного и стильно оформленного люкса на верхних этажах отеля.
ЛЮКС БИЗНЕС-КЛАССА GRAND С БОЛЬШОЙ КРОВАТЬЮ (KING SIZE)	580 м^2	1	Люкс предлагает 3 просторные спальни, прямой доступ к лифту, французские окна с панорамным видом на Палм-Джумейру и очертания города, а также просторную террасу с лаунж-зоной.

ОБЗОР НОМЕРОВ И ЛЮКСОВ

ТИПЫ НОМЕРОВ	ПЛОЩАДЬ	КОЛИЧЕСТВО	ОПИСАНИЕ
СЕМЕЙНЫЙ ЛЮКС С ДВУМЯ СПАЛЬНЯМИ	215 $м^2$	43	Просторный люкс с французскими окнами ярко освещен естественным светом. В зоне гостиной есть шезлонг, кресла и обеденный стол. В ванных комнатах — ванна, стеклянная душевая кабина и туалетный столик. Наслаждайтесь панорамой Дубая с балкона.
СЕМЕЙНЫЙ ЛЮКС С ТРЕМЯ СПАЛЬНЯМИ	250 $м^2$	30	Этот просторный и невероятно комфортный люкс встретит вас после дня развлечений. В зоне гостиной — пространство для отдыха с диваном и креслами. В ванных комнатах — ванна и стеклянная душевая кабина. На балконе есть две зоны отдыха.
ЛЮКС С ЧЕТЫРЬМЯ СПАЛЬНЯМИ, САДОМ И БАССЕЙНОМ	370 $м^2$	4	Люкс с четырьмя спальнями и бассейном — эксклюзивное предложение для спокойного отдыха. Большая гостиная и столовая рассчитаны на 8 гостей. В каждой из потрясающих ванных комнат есть глубокая ванна и душевая кабина. Другие удобства включают террасу, отдельный бассейн и зону для барбекю.
ЛЮКС В ПЕНТХАУСЕ С ЧЕТЫРЬМЯ СПАЛЬНЯМИ	370 $м^2$	2	Люкс-пенхаус с четырьмя спальнями позволит вам почувствовать себя как дома. Большая гостиная и столовая рассчитаны на 8 гостей. В каждой из потрясающих ванных комнат есть глубокая ванна и душевая кабина. Другие удобства включают зоны отдыха в спальнях, балкон и джакузи.
ЛЮКС С ПЯТЬЮ СПАЛЬНЯМИ, САДОМ И БАССЕЙНОМ	400 $м^2$	3	От люкса с 5 спальнями, садом и бассейном вы получите самые роскошные впечатления. Пять спален, каждая с отделанной мрамором ванной комнатой и зоной отдыха. Гостиная с большим количеством мест. Обеденная зона, вмещающая до десяти гостей. Терраса с игровой площадкой, отдельный бассейн и зона для барбекю.

УСЛУГИ В НОМЕРАХ И ЛЮКСАХ

ТИПЫ НОМЕРОВ	ПРИНАДЛЕ ЖНОСТИ ДЛЯ ПРИГОТОВ ЛЕНИЯ ЧАЯ И КОФЕ	ПОДГОТОВКА НОМЕРА КО СНУ	ТРАНСФЕР ДО/ИЗ АЭРОПОРТА	ТУАЛЕТНЫЕ ПРИНАДЛЕЖНОСТИ	БАЛКОН	VIP-ПАВИЛЬОНЫ	МИНИ-БАР
НОМЕР DELUXE С ВИДОМ НА САД	ДА	НЕТ	НЕТ	ДА	STA	НЕТ	ДА
НОМЕР DELUXE С ВИДОМ НА МОРЕ	ДА	НЕТ	НЕТ	ДА	STA	НЕТ	ДА
НОМЕР PREMIUM С ВИДОМ НА САД	ДА	НЕТ	НЕТ	ДА	STA	НЕТ	ДА
НОМЕР PREMIUM С ВИДОМ НА МОРЕ	ДА	НЕТ	НЕТ	ДА	STA	НЕТ	ДА
НОМЕР «ЗДОРОВЬЕ И СПОРТ»	ДА	НЕТ	НЕТ	ДА	ДА	НЕТ	ДА
НОМЕР ПОЛУЛЮКС	ДА	НЕТ	НЕТ	ДА	STA	НЕТ	ДА
ЛЮКС SENIOR С ВИДОМ НА МОРЕ	ДА	По запросу	НЕТ	ДА	STA	НЕТ	ДА
ЛЮКС SENIOR С ДВУМЯ СПАЛЬНЯМИ	ДА	По запросу	НЕТ	ДА	ДА	ДА	ДА
ЛЮКС С БОЛЬШОЙ КРОВАТЬЮ (KING SIZE).	ДА	По запросу	НЕТ	ДА	ДА	ДА	ДА
ЛЮКС БИЗНЕС-КЛАССА GRAND С БОЛЬШОЙ КРОВАТЬЮ (KING SIZE)	ДА	По запросу	НЕТ	ДА	ДА	ДА	ДА

УСЛУГИ В НОМЕРАХ И ЛЮКСАХ

ТИПЫ НОМЕРОВ	ПРИНАДЛЕЖНОСТИ ДЛЯ ПРИГОТОВЛЕНИЯ ЧАЯ И КОФЕ	ПОДГОТОВКА НОМЕРА КО СНУ	ТРАНСФЕР ДО/ИЗ АЭРОПОРТА	ТУАЛЕТНЫЕ ПРИНАДЛЕЖНОСТИ	БАЛКОН	VIP-ПАВИЛЬОНЫ	МИНИ-БАР
СЕМЕЙНЫЙ ЛЮКС С ДВУМЯ СПАЛЬНЯМИ	ДА	По запросу	НЕТ	ДА	ДА	ДА	ДА
СЕМЕЙНЫЙ ЛЮКС С ТРЕМЯ СПАЛЬНЯМИ	ДА	По запросу	НЕТ	ДА	ДА	ДА	ДА
ЛЮКС С ЧЕТЫРЬМЯ СПАЛЬНЯМИ, САДОМ И БАССЕЙНОМ	ДА	По запросу	НЕТ	ДА	ДА	ДА	ДА
ЛЮКС В ПЕНТХАУСЕ С ЧЕТЫРЬМЯ СПАЛЬНЯМИ	ДА	По запросу	НЕТ	ДА	ДА	ДА	ДА
ЛЮКС С ПЯТЬЮ СПАЛЬНЯМИ, САДОМ И БАССЕЙНОМ	ДА	По запросу	НЕТ	ДА	ДА	ДА	ДА

ПРЕИМУЩЕСТВА ЛЮКСОВ

ТИПЫ НОМЕРОВ	VIP-СТАТУС	РАННИЙ ЗАЕЗД И ПОЗДНИЙ ВЫЕЗД	ОТДЕЛЬНАЯ СТОЙКА РЕГИСТРАЦИИ ИЛИ РЕГИСТРАЦИЯ В НОМЕРЕ	БАННЫЕ ПРИНАДЛЕЖНОСТИ VIP И КОМПОЗИЦИЯ ЦВЕТОВ	МЕСТНАЯ ГАЗЕТА НА АРАБСКОМ/АНГЛИЙСКОМ ЯЗЫКЕ	DAILY INTL. ГАЗЕТА НА АНГЛИЙСКОМ ЯЗЫКЕ	БАССЕЙН ИЛИ ПЛЯЖНАЯ БЕСЕДКА	УСЛУГИ ДВОРЕЦКОГО	СКИДКА 20% НА СПА-ПРОЦЕДУРЫ	ПОДГОТОВКА НОМЕРА КО СНУ	ЗАВТРАК В НОМЕРЕ	УСЛУГИ ПРАЧЕЧНОЙ	МЕСТНАЯ ЭКСКУРСИЯ	БЕЗМОТОРНЫЕ ВОДНЫЕ ВИДЫ СПОРТА
НОМЕР ПОЛУЛЮКС	НЕТ	ДА	НЕТ	НЕТ	ПО ЗАПРОСУ	ПО ЗАПРОСУ	НЕТ	НЕТ	ДА	НЕТ	НЕТ	НЕТ	НЕТ	НЕТ
ЛЮКС SENIOR С ВИДОМ НА МОРЕ	2	ДА	ДА	ДА	ПО ЗАПРОСУ	ПО ЗАПРОСУ	НЕТ	НЕТ	ДА	НЕТ	НЕТ	НЕТ	НЕТ	2 ЧАСА ЗА ПРЕБЫВАНИЕ
ЛЮКС SENIOR С ДВУМЯ СПАЛЬНЯМИ	2	ДА	ДА	ДА	ПО ЗАПРОСУ	ПО ЗАПРОСУ	ДА	НЕТ	ДА	ПО ЗАПРОСУ	НЕТ	ДА	НЕТ	2 ЧАСА ЗА ПРЕБЫВАНИЕ
СЕМЕЙНЫЙ ЛЮКС С ДВУМЯ СПАЛЬНЯМИ	2	ДА	ДА	ДА	ПО ЗАПРОСУ	ПО ЗАПРОСУ	ДА	НЕТ	ДА	ПО ЗАПРОСУ	НЕТ	ДА	НЕТ	2 ЧАСА ЗА ПРЕБЫВАНИЕ
СЕМЕЙНЫЙ ЛЮКС С ТРЕМЯ СПАЛЬНЯМИ	2	ДА	ДА	ДА	ПО ЗАПРОСУ	ПО ЗАПРОСУ	ДА	НЕТ	ДА	ПО ЗАПРОСУ	НЕТ	ДА	НЕТ	2 ЧАСА ЗА ПРЕБЫВАНИЕ
ЛЮКС С ЧЕТЫРЬМЯ СПАЛЬНЯМИ, САДОМ И БАССЕЙНОМ	4	ДА	ДА	ДА	ПО ЗАПРОСУ	ПО ЗАПРОСУ	ДА	ДА	ДА	ПО ЗАПРОСУ	ДА	ДА	ДА	2 ЧАСА ЗА ПРЕБЫВАНИЕ
ЛЮКС В ПЕНТХАУСЕ С ЧЕТЫРЬМЯ СПАЛЬНЯМИ	4	ДА	ДА	ДА	ПО ЗАПРОСУ	ПО ЗАПРОСУ	ДА	ДА	ДА	ПО ЗАПРОСУ	ДА	ДА	ДА	2 ЧАСА ЗА ПРЕБЫВАНИЕ
ЛЮКС С БОЛЬШОЙ КРОВАТЬЮ (KING SIZE).	4	ДА	ДА	ДА	ПО ЗАПРОСУ	ПО ЗАПРОСУ	ДА	ДА	ДА	ПО ЗАПРОСУ	ДА	ДА	ДА	2 ЧАСА ЗА ПРЕБЫВАНИЕ
ЛЮКС С ПЯТЬЮ СПАЛЬНЯМИ, САДОМ И БАССЕЙНОМ	4	ДА	ДА	ДА	ПО ЗАПРОСУ	ПО ЗАПРОСУ	ДА	ДА	ДА	ПО ЗАПРОСУ	ДА	ДА	ДА	2 ЧАСА ЗА ПРЕБЫВАНИЕ
ЛЮКС БИЗНЕС-КЛАССА GRAND С БОЛЬШОЙ КРОВАТЬЮ (KING SIZE)	4	ДА	ДА	ДА	ПО ЗАПРОСУ	ПО ЗАПРОСУ	ДА	ДА	ДА	ПО ЗАПРОСУ	ДА	ДА	ДА	2 ЧАСА ЗА ПРЕБЫВАНИЕ

ГАЛЕРЕЯ НОМЕРОВ И ЛЮКСОВ

НОМЕР DELUXE

Площадь: 53 м^2

НОМЕР PREMIUM

Площадь: 65 м^2

НОМЕР DELUXE С ВИДОМ НА МОРЕ

Площадь: 53 м^2

НОМЕР PREMIUM С ВИДОМ НА МОРЕ

Площадь: 65 м^2

НОМЕР «ЗДОРОВЬЕ И СПОРТ»

Площадь: 52 м^2

ПОЛУЛЮКС С ОДНОЙ СПАЛЬНЕЙ

Площадь: 70 м^2

ГАЛЕРЕЯ НОМЕРОВ И ЛЮКСОВ

ЛЮКС SENIOR С ОДНОЙ СПАЛЬНЕЙ
Площадь: 90 м^2

ЛЮКС С ДВУМЯ СПАЛЬНЯМИ С БОЛЬШОЙ КРОВАТЬЮ (KING SIZE)
Площадь: 380 м^2

ЛЮКС SENIOR С ДВУМЯ СПАЛЬНЯМИ
Площадь: 150 м^2

ЛЮКС GRAND С ТРЕМЯ СПАЛЬНЯМИ С БОЛЬШОЙ КРОВАТЬЮ (KING SIZE)
Площадь: 580 м^2

ГАЛЕРЕЯ НОМЕРОВ И ЛЮКСОВ

СЕМЕЙНЫЙ ЛЮКС С ДВУМЯ СПАЛЬНЯМИ
Площадь: 215 м^2

СЕМЕЙНЫЙ ЛЮКС С ТРЕМЯ СПАЛЬНЯМИ
Площадь: 250 м^2

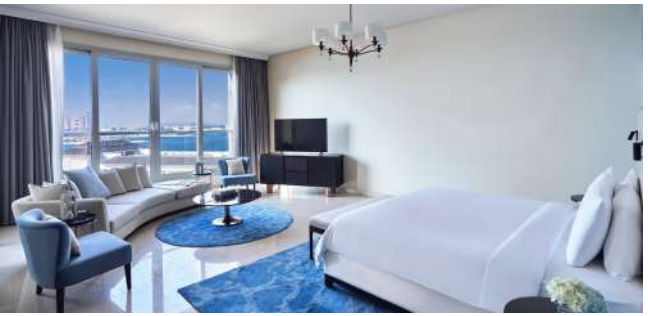

ЛЮКС В ПЕНТХАУСЕ С 4 СПАЛЬНЯМИ
Площадь: 370 м^2

ЛЮКС С 4 СПАЛЬНЯМИ И БАССЕЙНОМ
Площадь: 370 м^2

ЛЮКС С 5 СПАЛЬНЯМИ И БАССЕЙНОМ
Площадь: 400 м^2

ЕДА И НАПИТКИ

РЕСТОРАН ПОЛНОГО ДНЯ	РЕСТОРАН A LA CARTE	ЛАУНЖ-БАР
TURQUOISE	СТЕЙК-ХАУС TORO LOCO	КИОСК СО СВЕЖИМИ ФРУКТАМИ
A LA TURCA	L'OLIVO RISTORANTE	ПЛЯЖНЫЙ ЛАУНЖ I-CHILL
	AQUA & MORE	БАР У БАССЕЙНА THE BREEZE
		БАР У БАССЕЙНА HIGHLIGHTS
		PATISSERIE ISTANBUL
		NARGILE LOUNGE
		КИОСК С МОРОЖЕНЫМ

РЕСТОРАНЫ

РЕСТОРАН	ОБСЛУЖИВАНИЕ	ТИП ПИТАНИЯ	ЧАСЫ РАБОТЫ	ОПИСАНИЕ
РЕСТОРАН A LA TURCA	Открытый шведский стол	Завтрак Обед Ужин	07:00 – 11:00 12:30 – 16:00 18:30 – 22:30	Фирменная концепция шведского стола отеля, предлагающая блюда международной кухни и турецкие блюда на гриле.
РЕСТОРАН TURQUOISE	Открытый шведский стол	Завтрак Обед Ужин	07:00 – 11:00 12:30 – 16:00 18:30 – 22:30	Современная концепция «шведского стола», в которой представлены фирменные блюда на гриле и традиционные фавориты.
L'OLIVO RISTORANTE	A La Carte	Ужин	18:30 – 22:00	Элегантное место, где можно насладиться новинками итальянской и средиземноморской кухонь.
СТЕЙК-ХАУС TORO LOCO	A La Carte	Ужин	18:30 – 22:00	Популярный испанский мясной ресторан, где любителям жаркого предложат лучшую говядину на гриле.
РЕСТОРАН МОРЕПРОДУКТОВ AQUA & MORE	A La Carte	Ужин	18:30 – 22:00	Яркое место для ценителей морепродуктов с восхитительным сочетанием средиземноморских и восточных вкусов

БАРЫ И ЛАУНЖИ

ЛАУНЖ-БАР	ОБСЛУЖИВАНИЕ	ЧАСЫ РАБОТЫ	ОПИСАНИЕ
PATISSERIE ISTANBUL	Лаундж-зона в вестибюле	07:00 – 02:00	Приятная лобби-гостиная, предлагающая свежеиспеченные венские сдобные булочки, традиционные турецкие сладости и широкий выбор кофе и чая
NARGILE LOUNGE	Кальянный лаунж	12:00 – 02:00	Лаунж с идеальной атмосферой, где подают экзотический кальян, а также широкий выбор специально приготовленных органических чаев и фирменных напитков.
БАР У БАССЕЙНА HIGHLIGHTS	Бар у бассейна	09:00 – 18:00	Великолепный бар у бассейна, где предлагают разнообразные инновационные напитки, созданные талантливыми барменами.
БАР У БАССЕЙНА THE BREEZE	Бар у бассейна	09:00 – 21:00	Частный бар у бассейна, где подают креативные закуски и напитки, идеально подходящие для незабываемого отдыха.
ПЛЯЖНЫЙ ЛАУНЖ I-CHILL	Лаунж	09:00 – 01:00	Оживленное пляжное заведение с великолепными закатами и креативными закусками, а также потрясающими видами на Палм-Джумейру.

МЕНЮ НАПИТКОВ

ОБШИРНЫЙ ВЫБОР СОРТОВ ПИВА	АПЕРИТИВ И ЛИКЕРЫ	ВОДКА	ДЖИН	ТЕКИЛА	РОМ	КОНЬЯК И БРЕНДИ	ВИСКИ БУРБОН
Bavarian (безалкогольное пиво)	Aperol	Absolut Blue	Beefeater	Camino Real Blanco	Bacardi Superior	Hennessy VS	Canadian Club
Beck's	Campari	Absolut Currant	Bombay Sapphire	Camino Real Gold	Cabana White	Courvoisier VS	Jack Daniel's
Budweiser	Cinzano Bianco	Absolut Mandarin	Gordon's	Olmeca Blanco	Captain Morgan Black Label	Marquise De Puysegur	Jim Beam
Chang	Cinzano Rosso	Absolut Peach	Gordon's Pink	Olmeca Gold	Captain Morgan Spiced Gold	TORRES 10 Gran Reserva	Jim Beam Black
Corona	Martini Bianco	Absolut Raspberry	Tanqueray	Tenampa Reposado	Captain Morgan White Rum	Klipdrift Brandy	
Heineken	Martini Extra Dry	Absolut Vanilla		Tenampa White	Havana Club 3 Años		
Hoegaarden	Martini Rosso	Finlandia			Malibu		
Sol	Absinthe	Русский Стандарт					
Stella	Amarula	SKYY					
	Archers	Smirnoff Red					
	Baileys						
	Benedictine						
	Cointreau						
	Drambuie						
	Galliano						
	Grand Marnier						
	Jägermeister						
	Kahlua						
	Sambuca Cellini						
	Tia Maria						
	Amaretto Lazzaroni						
	Passoa Passion Fruit						
	Southern Comfort						

МЕНЮ НАПИТКОВ

ВИСКИ TENNESSEE	ВИСКИ СКОТЧ СМЕШАННЫЙ	ИРЛАНДСКИЙ ВИСКИ	АЛКОГОЛЬНЫЙ КОКТЕЙЛЬ		БЕЗАЛКОГОЛЬНЫЙ КОКТЕЙЛЬ	СОКИ	БЕЗАЛКОГОЛЬНЫЕ НАПИТКИ	КОФЕ И ЧАЙ
Jack Daniel's	Ballantine's Finest	Jameson	Negroni	Blush	Аризона Сансет	Яблочный сок	Coca-cola	Americano
Jack Daniel's Gentleman Jack	Black Label	TULLAMORE DEW	Whiskey Sour	White	Classic Lemonade	Апельсиновый сок	Coca-cola Light	Caffè Latte
Jack Daniel's Single Barrel	Chivas Regal 12 Year Old		Old Fashioned	Martini Royal	Ипанема	Ананасовый сок	Coca-cola Zero	Капучино
Jack Daniel's Honey	Dimple 15 Year Old		Кровавая Мэри	Bellini	Virgin Piña colada	Персиковый сок	Sprite	Эспрессо
	Johnnie Walker Red Label		Холодный чай Лонг-Айленд	Rossini	Клубничный лимонад		Sprite Light	Ристретто
	The Famous Grouse		Мохито	Turkish Delight Infused Gin	Вирджин Мохито		Fanta	Doppio
	Vat 69		Cuba Libra	Mastic Delight Infused Gin	Virgin Mary			Макиато
	Blenders Pride		Dry Martini	Lollipop Infused Gin				Freddo
			Manhattan	Жасминовый холодный зеленый чай				Lungo
	ВИСКИ СКОТЧ ОДНОСОЛОДОВЫЙ		Daiquiri	Exotic Iced Tea				Flat White
	Bowmore 12 Year Old		Margarita	Холодный чай с ромашкой				Чай Dammann в ассортименте
	Laphroaig Quarter Cask		Palm Star Martini	Classic Lemonade				
	Bushmills Malt 10 Year Old		Rixos Mule	Яблочный лимонад				
			Moscow Mule	Клубничный лимонад				
			London Mule	Passiflora				
			Mexican Mule	Winter Hill				
			New York Mule	Vodka Passion				
			Istanbul Mule	Candy Girl Lollipop				
			Aperol	Italiano				
			Skinos	Тики-коктейль Багама-Мама				
			Passoa	Tiki Passoa Mojito				
			Hugo	Tiki Skinos Mojito				
				Тики-коктейль Май-Тай				

СПА И ОЗДОРОВЛЕНИЕ

СПА	ЧАСЫ РАБОТЫ	ОПИСАНИЕ
Спа-центр ANJANA SPA	07:00 - 21:30	Отмеченный наградами турецкий спа-центр Anjana Spa, созданный по традициям Османской империи, станет идеальным местом для нахождения своего внутреннего «я». Каждая процедура предназначена для пробуждения чувств и восстановления равновесия.

ОБСЛУЖИВАНИЕ И УДОБСТВА

VIP-ПРОЦЕДУРЫ ДЛЯ ПАР	МАССАЖНЫЕ ПРОЦЕДУРЫ	ТУРЕЦКАЯ БАНЯ	СРЕДСТВА ПО УХОДУ ЗА КОЖЕЙ MARGY"S MONTE CARLO	СПЕЦИАЛЬНЫЕ ПРОЦЕДУРЫ ANJANA	УХОД ЗА ТЕЛОМ	ДОПОЛНИТЕЛЬНЫЕ ШТРИХИ	УХОД ЗА ЛИЦОМ ELLINE
Расслабляющие процедуры для двоих	Балийский массаж	Хаммам султана в спа-центре Anjana	Укрепляющая коллагеновая процедура для лица	Массаж Anjana в 4 руки	Кофейное отшелушивание тела	Процедура для стоп	Лицевая процедура Eline с экстрактом
Путешествие для пар	Традиционный тайский массаж	Ритуал со скрабом для тела и пузырьковым омовением	Стволовые клетки, осветляющие кожу лица		Маска для тела с водорослями	Уход за руками	Лицевая процедура Eline
Мечта султана	Тайский травяной компресс-массаж	Массаж пеной	Уход за кожей лица, раскрывающий яркость кожи		Шоколадная маска	Маска для волос	Активный уход за контуром глаз
Романтическое наслаждение	Шведский массаж		Антицеллюлитное обертывание тела				Лицевая процедура Eline с экстрактом
	Ароматерапевтический массаж						Лицевая процедура Eline
	Массаж спины						Активный уход за контуром глаз
	Восточный рефлекс-массаж						
	Ароматерапевтический массаж горячими камнями						
	Глубокий массаж тканей						
	Массаж головы						

ЖИВЫЕ ВЫСТУПЛЕНИЯ

РАЗВЛЕЧЕНИЯ	ЧАСЫ РАБОТЫ	ОПИСАНИЕ
ЖИВЫЕ ВЫСТУПЛЕНИЯ	11:00 - 00:30	Круглый год мы предлагаем невероятные развлечения, специально подобранные для вас. Мы хотим сделать все возможное, предлагая вам только самые лучшие развлечения и эксклюзивные выступления.

УСЛУГИ

РАСПОЛОЖЕНИЕ	ПОНЕДЕЛЬНИК	ВТОРНИК	СРЕДА	ЧЕТВЕРГ	ПЯТНИЦА	СУББОТА	ВОСКРЕСЕНЬЕ
ВЕСТИБЮЛЬ	Пианино 11:00 – 12:45 17:00 – 17:45	Виолончель и скрипка 17:00 – 17:45	Пианино 12:00 – 13:45 17:00 – 17:45	Пианино 14:00 – 14:45 16:00 – 17:45	Пианино 16:00 – 18:45	Пианино 11:00 – 12:45 17:00 – 17:45	Пианино 14:00 – 14:45 16:00 – 17:45
L'Olivo RISTORANTE	Пианино 20:00 – 20:45 Виолончель и скрипка 19:00 – 22:45	Виолончель и скрипка 19:30 – 22:15	Пианино 20:00 – 20:45 Виолончель и скрипка 19:00 – 19:45 21:00 – 22:45	ВЫКЛ	Пианино 20:00 – 20:45 Виолончель и скрипка 19:00 – 19:45 21:00 – 22:45	Пианино 20:00 – 20:45 Виолончель и скрипка 19:00 – 19:45 21:00 – 22:45	Пианино 20:00 – 20:45 Виолончель и скрипка 19:00 – 19:45 21:00 – 22:45
Toro Loco Steakhouse	Живая музыкальная группа 18:30 – 20:15 Выступление ди-джея 20:30 –22:30 Гитара 22:40 – 00:30	Выступление ди-джея 18:30 – 20:00 Живая группа 20:30 – 22:15 Выступление ди-джея 20:30 – 00:30	ВЫКЛ	Выступление ди-джея 18:30 – 20:30 Живая группа 20:45 – 22:30 Гитара 22:40 – 00:30	Живая группа 18:30 – 20:15 Гитара 22:40 – 00:30	Выступление ди-джея 18:30 – 20:30 Живая группа 20:45 – 22:30 Гитара 22:40 – 00:30	Живая группа 18:30 – 20:15 Гитара 22:40 – 00:30

ЭКСКЛЮЗИВНЫЙ СПОРТИВНЫЙ КЛУБ

РАЗВЛЕЧЕНИЯ	ЧАСЫ РАБОТЫ	ОПИСАНИЕ
ЭКСКЛЮЗИВНЫЙ СПОРТИВНЫЙ КЛУБ	09:00 - 18:00	Мы предлагаем гостям эксклюзивные групповые занятия и занятия в тренажерном зале, ежедневные спортивные и оздоровительные программы (йога, пилатес, TRX, Табата, SUP, спиннинг, Aqua Fit-Mat, Kangoo Jump и аква-спиннинг).

МЕРОПРИЯТИЯ

ВРЕМЯ	ПОНЕДЕЛЬНИК	ВТОРНИК	СРЕДА	ЧЕТВЕРГ	ПЯТНИЦА	СУББОТА	ВОСКРЕСЕНЬЕ
11:00–	Антигравити-йога	Антигравити-йога	Антигравити-йога	Антигравити-йога	Антигравити-йога	Антигравити-йога	Антигравити-йога
11:00–	Пилатес	Естественные движения животных	Пилатес	TRX	Пилатес	TRX	Естественные движения животных
11:00–	Аква-фитмат	Аквафитнес	Аква-фитмат	Аква-поул	Аквафитнес	Аква-фитмат	Аква-поул
15:00	Прыжки в воду	Водный велосипед	Аквабоксинг	Водный велосипед	Прыжки в воду	Аквабоксинг	Водный велосипед
11:00–	Прыжок кенгуру	Джампинг-фитнес	Прыжок кенгуру	Джампинг-фитнес	Прыжок кенгуру	Джампинг-фитнес	Прыжок кенгуру
11:00–	Групповая езда на велосипеде	Йога на закате	Групповая езда на велосипеде	Йога на закате	Групповая езда на велосипеде	Йога на закате	Групповая езда на велосипеде

ДЕТСКИЙ КЛУБ RIXY KIDS CLUB

РАЗВЛЕЧЕНИЯ	ЧАСЫ РАБОТЫ	ОПИСАНИЕ
Детский клуб Rixy Kids Club	10:00 – 23:00	В детском клубе Rixy к каждому ребенку относятся как к VIP-гостю. Детский клуб Rixy предлагает широкий выбор ежедневных детских развлечений, интерактивных игр и увлекательных шоу. Он вовлекает детей в деятельность, развивает их творческий потенциал и поощряет общение друг с другом в безопасной образовательной обстановке.

ЗАНЯТИЯ

ВРЕМЯ	ПОНЕДЕЛЬНИК	ВТОРНИК	СРЕДА	ЧЕТВЕРГ	ПЯТНИЦА	СУББОТА	ВОСКРЕСЕНЬЕ
12:30–	Йога	Растяжка	Антигравити-йога	В поисках баланса	Порто-де-Брас	Растяжка	Медитация
11:00–	Игра в дартс	Бинго	Конкурс шариков	Тематическое искусство пустыни	Угадайте, кто?	Браслеты дружбы	Маска коалы
12:00	Аква-волейбол	Аква-зумба	Групповой урок плавания	Тренировка в акватренажерном зале	Аква-зумба	Игры в бассейне	Водное поло
11:00–	Батуты для детей	Групповое занятие по баскетболу	Функциональная тренировка	Зумба	Групповое занятие по футболу	Олимпийские игры	Теннис
11:00–	Мастеркласс по игре на барабанах	Игра «Выживший»	Детский фестиваль	Готовка с шеф-поваром	День спа-центра Rixy	Карнавальный день	Парад для детей
11:00–	Раскрашивание лица	Раскрашивание лица	Раскрашивание лица	Раскрашивание лица	Раскрашивание лица	Раскрашивание лица	Раскрашивание лица
12:30–	Диско Rixy	Диско Rixy	Диско Rixy	Диско Rixy	Диско Rixy	Диско Rixy	Диско Rixy

РАЗВЛЕКАТЕЛЬНЫЕ МЕРОПРИЯТИЯ

Круглый год мы предлагаем невероятные развлечения, специально подобранные для вас. Мы хотим сделать все возможное, предлагая вам только самые лучшие развлечения и эксклюзивные выступления.

МЕРОПРИЯТИЯ	
Эксклюзивный спортивный клуб	Живая музыка
Детский клуб Rixy Kids Club	Живые музыкальные группы
Эксклюзивный фитнес-центр	Главный плавательный бассейн
Оздоровительные зоны на открытом воздухе и в помещении	Плавательный бассейн
Тренажерный зал Jungle	Плавательный бассейн Suite Collection
Теннисный корт и пляжный волейбол	Плавательный бассейн детского клуба

МЕРОПРИЯТИЯ

Отель Rixos The Palm Dubai Hotel & Suites с великолепным песчаным побережьем и живописным видом на Дубай предлагает все необходимое для проведения закрытых мероприятий и праздников под лучами солнца. Наши профессиональные организаторы сделают ваш день приятным и непринужденным для ваших гостей — от пышных свадеб до камерных событий.

Отель Rixos The Palm Dubai Hotel & Suites с собственным пляжем и цветущими садами знаменит своей романтичной атмосферой и идеально подходит для проведения красивых церемоний на закате у воды или званых ужинов под луной на зеленой лужайке. Пусть декорациями к вашей встрече у алтаря станут своды, обвитые зеленой лозой, а свои первые шаги в качестве одной семьи вы сделаете по мягкому теплому песку.

Отель Rixos The Palm Dubai Hotel & Suites известен множеством стильных и изысканных локаций, как внутри, так и на свежем воздухе, каждую из которых можно оформить под мероприятие именно вашего формата. Наши профессиональные организаторы всегда готовы подобрать для вас оптимальный вариант и спланировать мероприятие с размещением от 50 до 600 гостей.

ПРИМЕЧАНИЯ

Отель предлагает только вариант размещения Ultra All Inclusive

Расписание спортивных мероприятий, дневных и вечерних развлечений, а также мероприятий детского клуба Rixy Kids Club может отличаться, и они могут изменяться или отменяться в зависимости от погодных условий и обязательств.

В соответствии с концепцией отеля, время заезда — 15:00, время выезда — 12:00. После выписки вы больше не сможете пользоваться услугами отеля. Если вы желаете остаться на территории отеля после этого времени, требуется доплата.

Во всех номерах и люксах курение запрещено.

Дресс-код во всех ресторанах a la carte — Smart Casual. Мужчинам необходимо носить брюки во всю длину ноги, элегантные джинсы или классические шорты и закрытую обувь. Тапочки или сандалии не допускаются в ресторанах a la carte. Приветствуется традиционное платье ОАЭ.

Служба горничных предоставляет услугу подготовки номера ко сну только по запросу.

Гости должны соблюдать местное законодательство. Доступ к ненадлежащим веб-сайтам, а также к голосовым вызовам через WhatsApp, Viber, Skype, Messenger, FaceTime, IMO строго запрещен и ограничен.

Бренды, включенные в концепцию напитков, могут быть изменены на эквиваленты в связи с возможными изменениями в таможенных правилах, нормативных актах и других документах, не зависящих от отеля. Отель оставляет за собой право предложить гостям альтернативный бренд напитков, если запрос гостя не может быть удовлетворен.

В ресторанах A-La-Carte обязательно предварительное бронирование. **Предложение предоставляется при наличии возможности** по прибытии к «стойке бронирования ресторана», расположенной в вестибюле.

За кальян, покупки в магазинах при отеле, процедуры в спа-центре и моторизованные водные виды спорта взимается дополнительная плата.

Занятия в эксклюзивном спортивном клубе имеют ограниченную вместимость и требуют предварительного бронирования. При посещении занятий в Эксклюзивном спортивном клубе гости должны принести с собой собственное полотенце и находиться в зоне мероприятий за 5 минут до начала занятий.

Отель оставляет за собой право изменять часы работы ресторана без предварительного уведомления.

Возрастные ограничения:

Алкоголь подается гостям в возрасте от 21 года.

Минимальный возраст для участия в эксклюзивном спортивном клубе — 16 лет и старше

Возрастной лимит детского клуба Rixy Kids Club составляет от 4 до 12 лет.

Минимальный возраст для процедур в спа-центре Anjana — 16 лет и старше