AKKA
HOTELS
ANTEDON

FACT SHEET

STAY **FRESH** IN WINTER 2027



akkahotels.com

Kemer/Antalya



СОДЕРЖАНИЕ

03 ОБЩАЯ ИНФОРМАЦИЯ

04 КАТЕГОРИИ НОМЕРОВ И ИХ ОСНАЩЕНИЕ

12 КОНЦЕПЦИЯ ПИТАНИЯ

14 КОНЦЕПЦИЯ НАПИТКОВ

16 УСЛУГИ ОТЕЛЯ

19 ИНФОРМАЦИЯ О БАССЕЙНАХ И АКВАПАРКЕ

20 АНИМАЦИЯ

21 СПА-ЦЕНТР SUDEYA

23 REFRESH LOUNGE

24 ДЕТСКИЙ КЛУБ PIOO

26 КОНФЕРЕНЦ-ЗАЛЫ

32 ИНФОРМАЦИЯ О ТЕХНИЧЕСКОМ ОБОРУДОВАНИИ

33 ИНТЕРНЕТ И ПРИМЕЧАНИЯ

Премиум все включено. Концепция, мероприятия и услуги могут меняться в зависимости от погодных условий. AKKA Hotels Antedom оставляет за собой все права по данному вопросу.

факт лист и концепция действительны с 19 ноября 2026 г. по 31 марта 2027 г



ДОБРО ПОЖАЛОВАТЬ В AKKA HOTELS ANTEDON!

Название отеля	: **AKKA HOTELS ANTEDON**	**Концепт**	: Премиум все включено
Адрес	: пос. 1 Бельдиби / Кемер / Анталья	**Период работы**	: Круглый год
Телефон	: +90 242–824 99 99	**Общая площадь**	: 84.000 м2
Факс	: +90 242–824 98 88	**Ближайший город**	: Анталья (Расстояние 20 км)
Электронный адрес	: info@akkahotels.com / sales@akkahotels.com	**Ближайший аэропорт**	: Аэропорт г. Антальи (Расстояние 41 км)
Веб-страница	: www.akkahotels.com	**Ближайший нас. Пункт**	: Кемер (Расстояние 15 км)
Год открытия	: июль 2005 года	**Расположение**	: На берегу моря
Категория	: 5 звезд		

Дата последней реновации	: 2024–Обновлены все номера : 2025–Обновлены ресторан Calida, Детский Ресторан, детский клуб,СПА-центр
Транспортное сообщение	: В Анталью и Кемер можно доехать воспользовавшись маршрутными автобусами проходящими рядом с отелем каждые 30 минут, а также воспользовавшись такси.
Всего номеров/кол-во спальных мест	: 508 номеров / 1098 спальных мест (включая 7 вилл)
Количество зданий	: Главное здание (2 блока), 1 семейный блок, 7 вилл.
Количество этажей	: 4 этажа
Количество лифтов	: 5 лифта в главном здании и 2 лифта в семейном блоке
Способы оплаты	: Карты Visa, Master Card, Cash, МИР
Check–in / Check–out	: Время заезда в отель: 14.00 часов / Время выезда из отеля: 12.00 часов
Домашние животные	: Домашние животные в отеле не принимаются
Языки общения	: Английский, немецкий, русский
Пляж	: Песок и галька
Протяженность пляжа	: 285 m
Ширина пляжа	: 30 m
Отдел по работе с гостями	: Отдел по работе с гостями работает с 08.00 до 24.00 часов (5555).
MyAssist	: My Assist работает с 08.00 до 24.00 часов (6666).
Телевизионные каналы	: Турецкие, немецкие, французские, итальянские, голландские, русские, украинские, английские, румынские, швейцарские, каналы моды, музыкальные, детские, документальные, спортивные и новостные каналы, а также информационный канал.
Напряжение в сети	: 220 Вольт
Смена белья	: Один раз в два дня
Смена полотенец	: Ежедневно
Уборка номера	: Ежедневно
Мини бар	: Мини-бар пополняется ежедневно с 09:00 до 16:00.
Услуга встречи гостей	: Для всех наших гостей в баре Elite Bar с 09:00 до 19:00 предлагаются домашний свежеприготовленный лимонад, детокс-напитки, безалкогольное шампанское и рахат-лукум.



НОМЕР ДЕЛЮКС

1 спальня | Вид на море или окрестности | Главное здание | 28–48 м² (без учёта площади балкона)
Пары, семьи с маленькими детьми и младенцами, а также гости, путешествующие в одиночку.

МАКСИМАЛЬНОЕ РАЗМЕЩЕНИЕ
3 взрослых + 1 младенец

КРОВАТИ
Двуспальная или 2 односпальные кровати
Детская кроватка – под запрос
Предоставление дополнительной кровати невозможно.

ВАННАЯ КОМНАТА
Душевая кабина
Гигиенический набор
Фен для сушки волос
Халат и тапочки

ОСНАЩЕНИЕ НОМЕРА
1 комната
Софа
Кресло
Круглый журнальный столик
Туалетный столик со стулом
Зеркало для макияжа
Лампа для чтения
Паркетное напольное покрытие
Балкон со столом и стульями
Телефон (платно)
Центральный кондиционер
Датчик дыма

ТЕХНОЛОГИИ
LED Smart TV
Электронный ключ
Электронная индикация номера
Wi-Fi
Электронный сейф

УСЛУГИ И УДОБСТВА
Обслуживание номеров (платно)
Звонок-будильник
Мини-бар
Капсульная кофемашина
Чайно-кофейный набор









НОМЕР ДЕЛЮКС ЛАРДЖ

1 спальня | Вид на море или окрестности | Главное здание | 37–48 м² (без учёта площади балкона)
Пары и семьи с детьми

МАКСИМАЛЬНОЕ РАЗМЕЩЕНИЕ

2 взрослых + 1 ребёнок + 1 младенец
3 взрослых + 1 младенец

КРОВАТИ

Двуспальная или 2 односпальные кровати
Детская кроватка – под запрос
Предоставление дополнительной кровати невозможно.

ВАННАЯ КОМНАТА

Душевая кабина
Гигиенический набор
Фен для сушки волос
Халат и тапочки

ОСНАЩЕНИЕ НОМЕРА

1 комната
Софа
Кресло
Круглый журнальный столик
Туалетный столик со стулом
Зеркало для макияжа
Лампа для чтения
Паркетное напольное покрытие
Балкон со столом и стульями
Телефон (платно)
Центральный кондиционер
Датчик дыма

ТЕХНОЛОГИИ

LED Smart TV
Электронный ключ
Электронная индикация номера
Wi-Fi
Электронный сейф

УСЛУГИ И УДОБСТВА

Обслуживание номеров (платно)
Звонок-будильник
Премиум мини-бар
Капсульная кофемашина
Чайно-кофейный набор
Красное вино (70 cl)
(однократно при заезде)







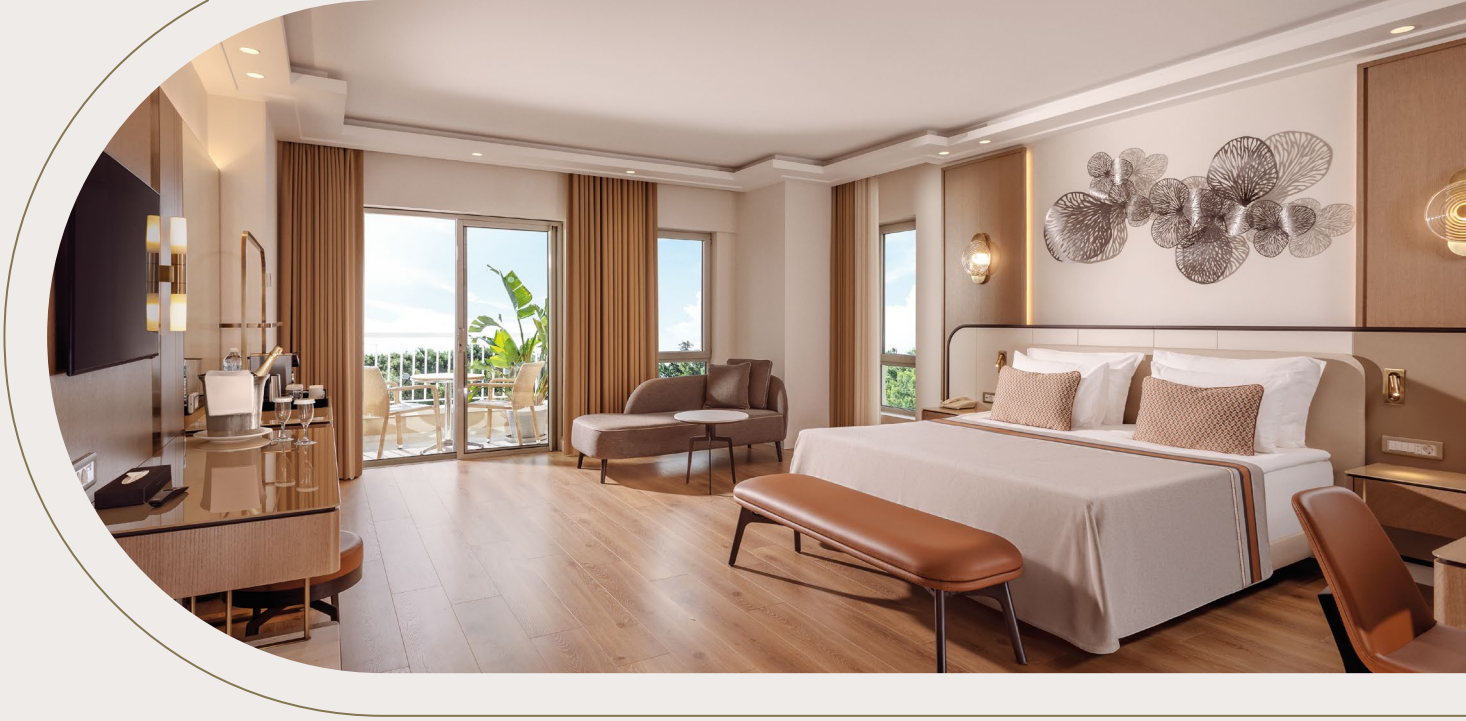

ДЕЛЮКС АМОР СЬЮТ

1 спальня | Вид на море или окрестности | Главное здание | 52 м² (без учёта площади балкона)
Пары

МАКСИМАЛЬНОЕ РАЗМЕЩЕНИЕ
2 взрослых

КРОВАТИ
Большая двуспальная кровать
Дополнительная кровать
не допускается.

ВАННАЯ КОМНАТА
Отдельная душевая кабина
Ванна
Отдельный туалет
Фен для сушки волос
Гигиенический набор
Халат и тапочки

ОСНАЩЕНИЕ НОМЕРА
1 комната
Шезлонг-кресло
Круглый столик
Банкетка у изножья кровати
Зеркало для макияжа
Туалетный столик и стул
Лампа для чтения
Паркет
Балкон со столом и стулом
Телефон (платно)
Дополнительный кондиционер
с индивидуальным управлением
Центральное кондиционирование
Датчик дыма

ТЕХНОЛОГИИ
LED Smart TV
Электронный ключ
Электронная индикация номера
Wi-Fi
Электронный сейф

УСЛУГИ И УДОБСТВА
Обслуживание номеров (платно)
Звонок-будильник
Премиум мини-бар
Капсульная кофемашина
Чайно-кофейный набор
Игристое вино (однократно при заезде)
1 посещение ресторана а-ля карт
В день заезда — угощение
сезонными фруктами.
Скидка 20% на массаж в SPA-центре







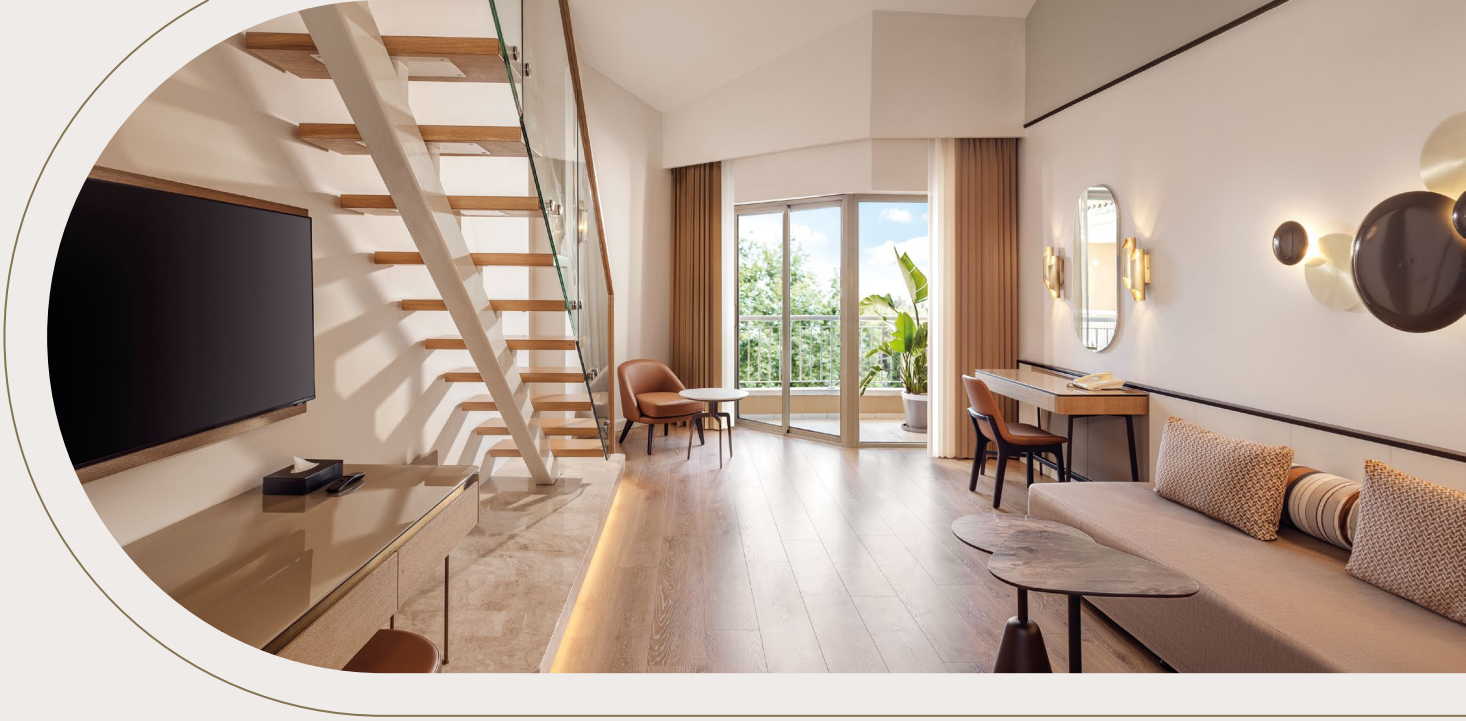

НОМЕР ДЕЛЮКС ДУПЛЕКС

2 спальни | Вид на море или окрестности | Главное здание | 44–60 м² (без учёта площади балкона)
Пары, семьи с детьми школьного возраста, компании друзей.

МАКСИМАЛЬНОЕ РАЗМЕЩЕНИ
4 взрослых + 1 младенец

КРОВАТИ
Двуспальная кровать и 2 односпальные софы
Детская кроватка по запросу
Дополнительная кровать не допускается

ВАННАЯ КОМНАТА
2 отдельные ванные комнаты
2 душевые кабины и 2 туалета
Фен для сушки волос
Косметические принадлежности
Халаты и тапочки

ОСНАЩЕНИЕ НОМЕРА
Двухуровневый номер с лестницей
Одно кресло
Круглый столик
Зеркало для макияжа
Туалетный столик и стул
Лампа для чтения
Паркет
Балкон со столом и стулом
Телефон (платно)
Центральное кондиционирование
Датчик дыма

ТЕХНОЛОГИИ
LED Smart TV
Электронный ключ
Электронная индикация номера
Wi-Fi
Электронный сейф

УСЛУГИ И УДОБСТВА
Обслуживание номеров (платно)
Звонок-будильник
Мини-бар
Капсульная кофемашина
Чайно-кофейный набор





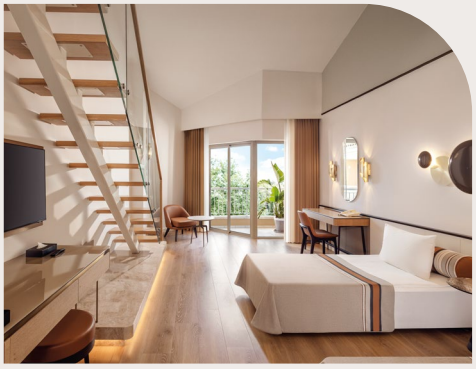

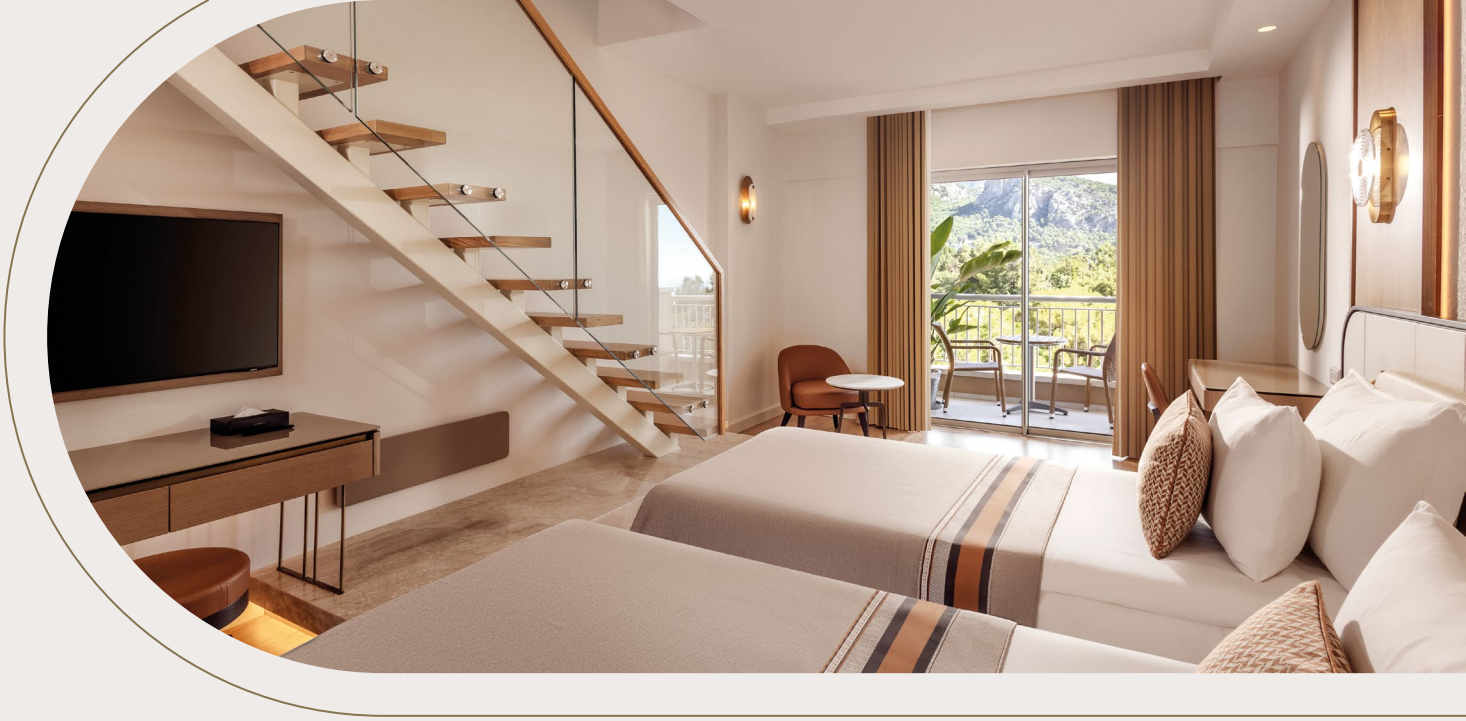

ДЕЛЮКС ДУПЛЕКС СЬЮТ

2 спальни | Вид на море или окрестности | Главное здание | 60–84 м² (без учёта балкона и террасы)
Семьи с детьми школьного возраста и старше, семьи, отдыхающие с бабушками и дедушками, компании друзей.

МАКСИМАЛЬНОЕ РАЗМЕЩЕНИ

5 взрослых + 1 младенец
4 взрослых + 1 младенец

КРОВАТИ

Двуспальная кровать и 2 односпальные кровати
Детская кроватка по запросу
Дополнительная кровать не допускается

ВАННАЯ КОМНАТА

2 отдельные ванные комнаты
2 душевые кабины и 2 туалета
Фен для сушки волос
Гигиенический набор
Халат и тапочки

ОСНАЩЕНИЕ НОМЕРА

Двухуровневый номер с лестницей
2 кресла
Круглый столик
Зеркало для макияжа
Туалетный столик и стул
Лампа для чтения
Паркет
Балкон со столом и стулом
Телефон (платно)
Центральное кондиционирование
Датчик дыма

ТЕХНОЛОГИИ

2 телевизора LED Smart TV
Электронный ключ
Электронная индикация номера
Wi-Fi
Электронный сейф

УСЛУГИ И УДОБСТВА

Обслуживание номеров (платно)
Звонок-будильник
Премиум мини-бар
Капсульная кофемашина
Чайно-кофейный набор
Бутылка красного вина (70 cl)
(1 раз в день заезда)
1 посещение ресторана а-ля карт
Скидка 20% на массаж в SPA-центре



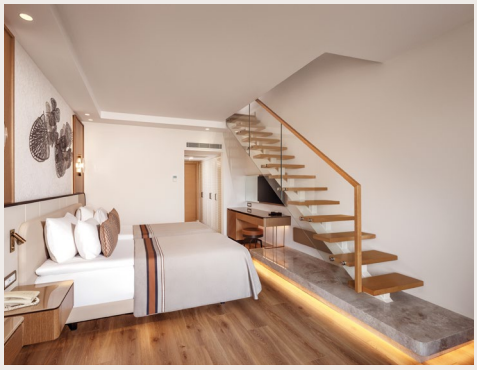

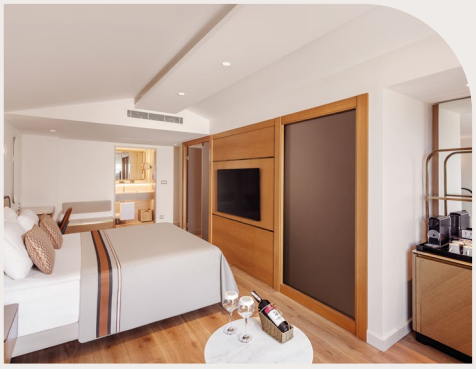

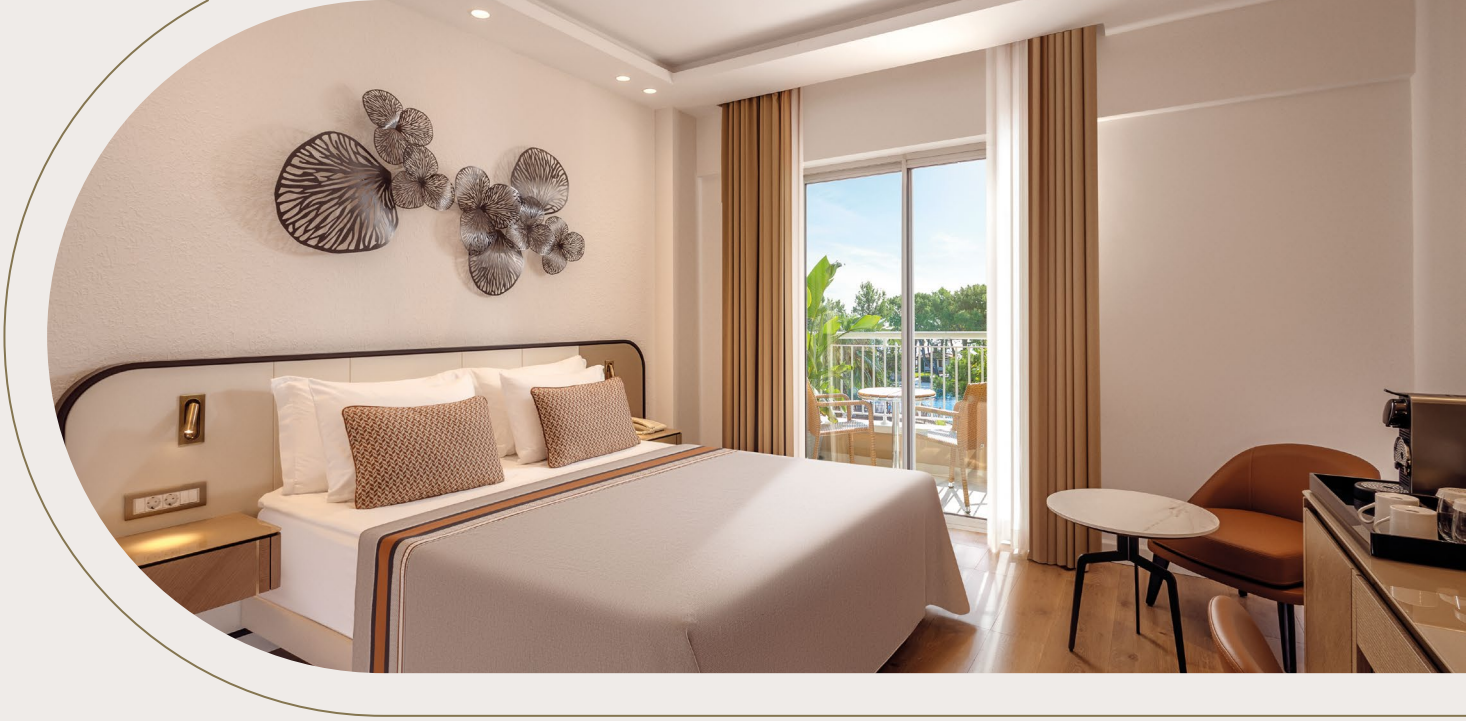

НОМЕР СЕМЕЙНЫЙ ДЕЛЮКС

2 спальни | Вид на море или окрестности | Дополнительный корпус | 37 м² (без учёта площади балкона)
Семьи с младенцами и маленькими детьми

МАКСИМАЛЬНОЕ РАЗМЕЩЕНИ
4 взрослых + 1 младенец

КРОВАТИ
Двуспальная кровать и 2 односпальные софы
Детская кроватка по запросу
Дополнительная кровать не допускается

ВАННАЯ КОМНАТА
2 adet duşakabin ve 1 tuvalet
2 adet bağımsız lavabo
Фен для сушки волос
Гигиенический набор
Халат и тапочки

ОСНАЩЕНИЕ НОМЕРА
2 отдельные комнаты с межкомнатной дверью
Одно кресло
Круглый столик
Зеркало для макияжа
Туалетный столик и стул
Лампа для чтения
Паркет
Балкон со столом и стулом
Телефон (платно)
Центральное кондиционирование
Датчик дыма

ТЕХНОЛОГИИ
2 телевизора LED Smart TV
Электронный ключ
Электронная индикация номера
Wi-Fi
Электронный сейф

УСЛУГИ И УДОБСТВА
Обслуживание номеров (платно)
Звонок-будильник
Мини-бар
Капсульная кофемашина
Чайно-кофейный набор







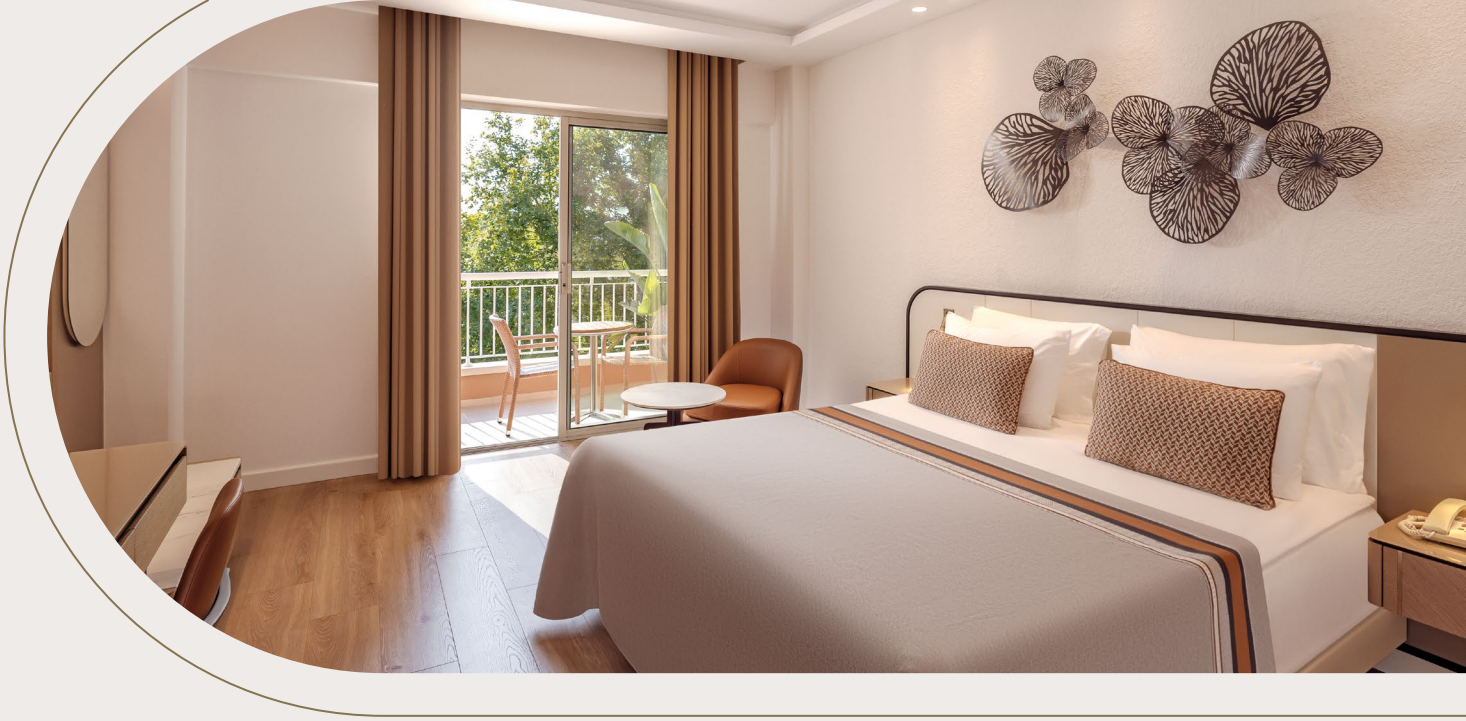

СЕМЕЙНЫЙ ДЕЛЮКС СЬЮТ

2 спальни | Вид на море или окрестности | Дополнительный корпус | 53–65 м² (без учёта площади балкона)
Семьи с младенцами и маленькими детьми, семьи, отдыхающие с бабушками, дедушками или нянями.

МАКСИМАЛЬНОЕ РАЗМЕЩЕНИ

4 взрослых + 1 младенец

КРОВАТИ

Двуспальная кровать и 2 односпальные кровати
Детская кроватка по запросу
Дополнительная кровать не допускается

ВАННАЯ КОМНАТА

2 душевые кабины и 1 туалет
2 отдельные раковины
Фен для сушки волос
Гигиенический набор
Халат и тапочки

ОСНАЩЕНИЕ НОМЕРА

2 отдельные комнаты с межкомнатной дверью
Одно кресло
Круглый столик
Зеркало для макияжа
Туалетный столик и стул
Лампа для чтения
Паркет
Балкон со столом и стулом
Телефон (платно)
Центральное кондиционирование
Датчик дыма

ТЕХНОЛОГИИ

2 телевизора LED Smart TV
Электронный ключ
Электронная индикация номера
Wi-Fi
Электронный сейф

УСЛУГИ И УДОБСТВА

Обслуживание номеров (платно)
Звонок-будильник
Премиум мини-бар
Капсульная кофемашина
Чайно-кофейный набор
Бутылка красного вина (70 cl) (1 раз в день заезда)
1 посещение ресторана а-ля карт
Скидка 20% на массаж в SPA-центре

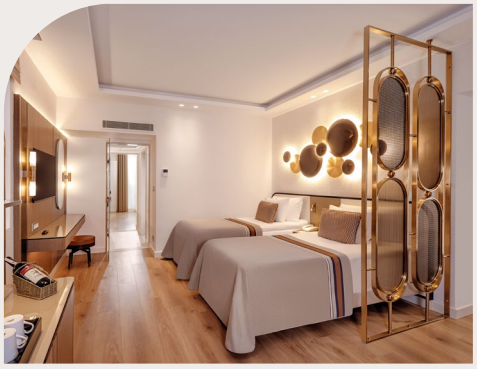



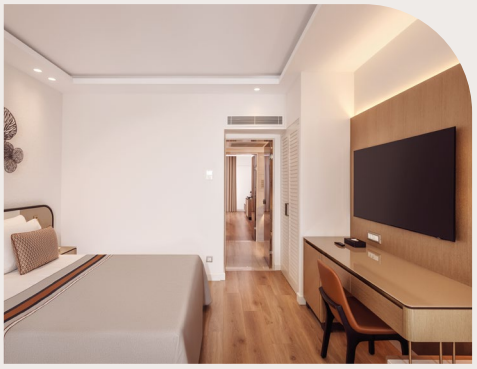



ОСНАЩЕНИЕ НОМЕРА

Категории номеров	Расположение	Вид из номера	Максимальное размещение	Спальня	Кровати	Ванная комната	Душ + ванна	Гостиная	Площадь	Количество номеров
Номер Делюкс с видом на окрестности	Главный корпус	Вид на окрестности	3 взрослых	1	1 двуспальная или 2 односпальные	1 ванная комната	Душ	—	28—41 м²	206
Номер Делюкс Лардж	Главный корпус	Вид на окрестности / море	3 взрослых	1	1 двуспальная или 2 односпальные	1 ванная комната	Душ	—	37—48 м²	31
Номер Делюкс с боковым видом на море	Главный корпус	Боковой вид на море	3 взрослых	1	1 двуспальная или 2 односпальные	1 ванная комната	Душ	—	28—38 м²	53
Номер Делюкс с видом на море	Главный корпус	Вид на море	3 взрослых	1	1 двуспальная или 2 односпальные	1 ванная комната	Душ	—	28—48 м²	43
Номер Семейный Делюкс с видом на окрестности	Семейный корпус	Вид на окрестности	4 взрослых + 1 младенец	2	1 двуспальная + 2 софы	1 ванная комната	2 Душ	—	37 м²	40
Номер Семейный Делюкс с видом на море	Семейный корпус	Вид на море	4 взрослых + 1 младенец	2	1 двуспальная + 2 софы	1 ванная комната	2 Душ	—	37 м²	18
Номер Делюкс Дуплекс с видом на окрестности	Главный корпус	Вид на окрестности	4 взрослых + 1 младенец	2	1 двуспальная + 2 софы	2 ванная комната	2 Душ	—	44—50 м²	36
Номер Делюкс Дуплекс с видом на море	Главный корпус	Вид на море	4 взрослых + 1 младенец	2	1 двуспальная + 2 софы	2 ванная комната	2 Душ	—	44—60 м²	16
Делюкс Дуплекс Сьют	Главный корпус	Вид на окрестности / море	5 взрослых	2	1 двуспальная + 2 односпальные	2 ванная комната	2 Душ	—	60—84 м²	32
Семейный Делюкс Сьют	Семейный корпус	Вид на окрестности / море	4 взрослых + 1 младенец	2	1 двуспальная + 2 односпальные	1 ванная комната	2 Душ	—	53—65 м²	13
Делюкс Амор Сьют	Главный корпус	Вид на окрестности / море	2 взрослых	1	1 двуспальная	1 ванная комната	Душ + ванна	—	52 м²	10
Королевский Сьют	Главный корпус	Вид на море	4 взрослых + 1 ребёнок	2	1 двуспальная + 2 односпальные	1 ванная комната	Душ + ванна	1	200—210 м²	2



КОНЦЕПЦИЯ ПИТАНИЯ

УСЛУГА	ПИТАНИЕ	ВРЕМЯ	МЕСТО	ФОРМА ПОДАЧИ
Завтрак	Предлагается богатый выбор блюд турецкой и международной кухни на завтрак. Имеется уголок здорового питания. Свежевыжатый апельсиновый сок предоставляется бесплатно.	07.00–10.00	Ресторан Calida	Шведский стол
Поздний завтрак	Ограниченный выбор блюд турецкой и международной кухни на завтрак в формате шведского стола.	10.00–10.30	Ресторан Calida	Шведский стол
Обед	Изысканные блюда турецкой и различных кухонь мира предлагаются в рамках 4-дневного цикличного меню. Имеется уголок здорового питания.	12.30–14.30	Ресторан Calida	Шведский стол
Чаепитие	Кофе, чай, печенье	17.00–18.00	Ресторан Calida	Шведский стол
Ужин	Изысканные блюда турецкой и различных кухонь мира предлагаются в рамках 4-дневного цикличного меню. В определённые дни недели проводятся тематические ужины: турецкий, итальянский, дальневосточный, средиземноморский, мексиканский и гала-ужин. Имеется уголок здорового питания.	18.30–21.00	Ресторан Calida	Шведский стол
Ресторан а ля карт	Разнообразное меню изысканных блюд мировой кухни удовлетворит самые разные вкусовые предпочтения. Посещение по предварительной резервации. Предусмотрено детское меню. Ресторан расположен в главном корпусе и работает круглый год. Один день в неделю — выходной.	19.00–21.00	Ресторан Pasha	Обслуживание à la carte

Один день в неделю ресторан не работает. При резервации на группу 8 и более человек стоимость предоставляется по запросу.

УСЛУГА	ПИТАНИЕ	ВРЕМЯ	МЕСТО	ФОРМА ПОДАЧИ
Поздний ужин	Ночной шведский стол с вкусными блюдами турецкой и международной кухни.	23.00–24.00	Ресторан Calida	Шведский стол
Кондитерская	Ассортимент тортов и пирожных Развесное мороженое в рожках	11.00–16.00 11.00–16.00	Ресторан Аля Меззе	Шведский стол
Уголок питания	Лёгкие закуски	12.30–16.00	Зона Pool бара	Шведский стол

ДОСТАВКА ПИТАНИЯ В НОМЕР

Для вашего комфорта обслуживание номеров доступно круглосуточно. Специальное платное меню Room Service с изысканными блюдами позволит вам насладиться гастрономическими удовольствиями в уютной атмосфере вашего номера в любое время суток.

БУФЕТЫ

В ресторане Calida мы предоставляем питание согласно концепции; ужины в главном ресторане тематические. На завтрак, обед и ужин работает «Уголок здорового питания». На завтрак, обед и ужин работает детский ресторан (при наличии детей в отеле — 10 и более).

МИНИ-БАР

В мини-баре предлагаются 2 бутылки колы, 2 бутылки минеральной воды, 1 Sprite, 1 Fanta, 1 бутылка питьевой воды объёмом 1,5 л, 2 бутылки питьевой воды по 0,5 л, 2 упаковки фруктового сока по 200 мл и 1 упаковка молока объёмом 200 мл. Мини-бар пополняется ежедневно с 09:00 до 16:00.

ТОРТЫ И ПИРОЖНЫЕ ТОРЖЕСТВА

Услуга по выпечке тортов и пирожных по особым торжественным дням наших гостей является платной. Организация торжества может быть осуществлена отделом по работе с гостями за день до торжества по заявке гостя. Наряду с выбором и заказом торта из нашего специального меню, за дополнительную плату индивидуально может быть разработана и организована программа празднества.

В зависимости от погодных условий, в дождливую погоду снэк-закуски предлагаются в главном ресторане в формате шведского стола.









КОНЦЕПЦИЯ НАПИТКОВ

УСЛУГА	ПИТАНИЕ	ВРЕМЯ	МЕСТО	ФОРМА ПОДАЧИ
Бар Elite	Пиво местного производства, горячие напитки (чай, кофе, горячий шоколад, травяные и фруктовые чаи), столовые вина, игристое вино, все алкогольные и безалкогольные напитки местного производства, ликёр Irish Cream, виски.	09.00–01.00	Лобби	Премиум всё включено
Бар у бассейна	Пиво местного производства, горячие напитки (чай, кофе, горячий шоколад, травяные и фруктовые чаи), столовые вина, игристое вино, все алкогольные и безалкогольные напитки местного производства, ликёр Irish Cream, виски.	10.00–18.00	У бассейна	Премиум всё включено
Café Preto	В нашем кафе с собственной зарегистрированной торговой маркой, расположенном в зоне бара у бассейна, гостям предлагается широкий выбор изысканных кофейных напитков.	08.30–18.00	У бассейна	Самообслуживание
Гастро-бар Vinea	Ассортимент вин и коктейлей	18.30–21.00	Ресторан Calida	
Диско-бар	В рамках концепции «Премиум всё включено» предлагаются прохладительные и безалкогольные напитки, пакетированные соки, разливное и бутылочное пиво, вина, игристыевина, алкогольные напитки местного производства, энергетические напитки, импортные алкогольные напитки, а также избранные алкогольные напитки премиальных зарубежных брендов и импортные ликёры.	23.00–02.00	Главный корпус	Обслуживание за столом

УСЛУГА	ПИТАНИЕ	ВРЕМЯ	МЕСТО	ФОРМА ПОДАЧИ
Витамин-бар Sereno	Подаются горячие напитки (травяные чаи) и вода.	10.00–18.00	СПА-центр	

БЕСПЛАТНЫЕ НАПИТКИ

Пиво местного производства, горячие напитки (чай, кофе, горячий шоколад, травяные и фруктовые чаи), столовые вина, игристое вино, все алкогольные и безалкогольные напитки местного производства, ликёр Irish Cream, виски.

ПЛАТНЫЕ НАПИТКИ

Напитки импортного производства, марочные вина местного и импортного производства, шампанское, энергетические напитки и свежевыжатые фруктовые соки.









УСЛУГИ ОТЕЛЯ

УСЛУГИ	ПЛАТНО	БЕСПЛАТНО	ПРИМЕЧАНИЯ
Обслуживание номеров	✓		Круглосуточно
Мини-бар		✓	Ежедневное пополнение с 09:00 до 16:00.
Набор для приготовления горячих напитков (капсульная кофемашина,чайник, чай, травяной чай, кофе в капсулах).		✓	В номерах / ежедневная замена (09:00–16:00)
Сейф в номере		✓	В номерах
Утюг и гладильная доска		✓	Предоставляется в номер с 16.00 до 23.00 почасово (при наличии свободного оборудования).
Дискотека		✓	23.00–02.00
Крытый кинозал (73 м², 67 мест)		✓	
Живая музыка		✓	В определённые дни недели.
Дневная анимационная программа		✓	
Детский клуб		✓	Только для детей от 0 до 12 лет (дети до 4 лет — в сопровождении родителей).
Услуги прачечной и химчистки	✓		Услуги химчистки предоставляются сторонней компанией.
Беспроводной интернет		✓	На всей территории отеля (с установленными ограничениями по скорости и объёму трафика).

УСЛУГИ	ПЛАТНО	БЕСПЛАТНО	ПРИМЕЧАНИЯ
Свежевыжатые фруктовые соки	✓		
Свежевыжатый апельсиновый сок		✓	Только во время завтрака.
Зонтики, шезлонги и пляжные полотенца		✓	Пляжные полотенца выдаются по карточкам для полотенец.
Фитнес-центр		✓	С 09:00 до 20:00
Открытая автостоянка		✓	60 мест на территории отеля, 40 мест перед отелем
Пользование зарядной станцией для электромобилей	✓		
Магазин	✓		
Услуги врача и медсестры	✓		
Прокат автомобилей	✓		
Парикмахерская	✓		С 09:00 до 20:00, по предварительной резервации.
Услуги няни	✓		Предоставляется по предварительной резервации вне часов работы детского клуба.
Радионяня и детская коляска		✓	Предоставляется под залог (при наличии).
Услуги фотографа	✓		
Бутик, ювелирный магазин, магазин кожаных изделий и сувениров.	✓		
Турецкий хаммам, сауна и паровая баня		✓	С 09:00 до 20:00, по предварительной резервации.
СПА-услуги (массаж, пилинг тела, уход за кожей и др.)	✓		С 09:00 до 20:00, по предварительной резервации.
Крытый бассейн		✓	С 09:00 до 20:00
Джакузи		✓	С 09:00 до 20:00

УСЛУГИ	ПЛАТНО	БЕСПЛАТНО	ПРИМЕЧАНИЯ
СПА-центр Sudeya	✓		С 09:00 до 20:00
Игровой зал		✓	
Многофункциональная игровая площадка (на теннисных кортах)		✓	Мини-футбол, баскетбол
2 теннисных корта		✓	1 с грунтовым покрытием, 1 с тартановым покрытием
Теннисные ракетки и мячи		✓	под залог
Освещение теннисных кортов	✓		
Уроки тенниса	✓		Предоставляется сторонним поставщиком услуг.
Телефон	✓		
Ресторан Pasha à la carte	✓		По предварительной резервации, платно. Дети до 7 лет — бесплатно, дети от 7 до 12 лет — 10 €, взрослые — 20 € с человека.
Настольный теннис		✓	
Велосипед		✓	под залог



ИНФОРМАЦИЯ О БАССЕЙНАХ И АКВАПАРКЕ

БАССЕЙНЫ	ПЛОЩАДЬ / М²	ГЛУБИНА / СМ	ОБЪЁМ / М³
Открытый игровой бассейн (с подогревом)	707 m²	120 cm	848 m³
Крытый бассейн (с подогревом)	129 m²	140 cm	155 m³
Открытый детский бассейн (с подогревом)	134 m²	40 cm	53 m³
Крытый детский бассейн (с подогревом)	18 m²	40 cm	7 m³
Бассейн аквапарка (с подогревом)	110 m²	120 cm	132 m³

ВОДНЫЕ ГОРКИ

На территории нашего отеля расположены 7 водных горок с подогревом в аквапарке и 2 горки в детском бассейне. Высота горок в аквапарке варьируется от 4,60 до 12,78 м, а длина — от 16 до 100,48 м. Среди них представлены различные виды горок, такие как Wave Slide, Aqua Tube, Black Hole и Space Hole. Часы работы аквапарка: 10:00–12:00 и 14:00–17:00.

ЧАСЫ РАБОТЫ СПАСАТЕЛЕЙ

Наши спасатели дежурят в зоне аквапарка и бассейнов с водными горками с 10:00 до 12:00 и с 14:00 до 17:00. Часы работы могут изменяться в зависимости от погодных условий.

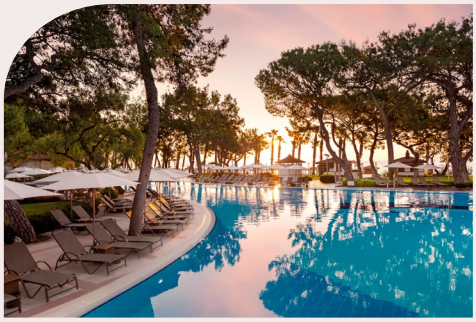





***В бассейнах имеются подъёмники для людей с ограниченными физическими возможностями.**
***Подогрев бассейна осуществляется с 15 октября по 31 мая. Даты могут изменяться в зависимости от погодных условий.**
***В зимний сезон детский бассейн и аквапарк (горки) будут закрыты с 5 по 15 декабря 2026 года в связи с ежегодным техническим обслуживанием.**



АНИМАЦИЯ

Для того чтобы обеспечить веселый, полный впечатлений, яркий и незабываемый отдых, профессиональная анимационная команда отеля AKKA Antedon предлагает своим гостям множество мероприятий и программ, направленных на персональные интересы каждого и учитывающих личное желание гостей принимать в них участие. Различные спортивные мероприятия, увлекательные игры и интересные турниры и конкурсы проводятся в течение дня для гостей разных возрастов. Кроме этого, занимательные и просто доставляющие удовольствие представления для всех возрастов и дискотека сделают ваш отдых полноценным и насыщенным впечатлениями.

ПРОГРАММА СПОРТИВНЫХ И РАЗВЛЕКАТЕЛЬНЫХ МЕРОПРИЯТИЙ НА ДВЕ НЕДЕЛИ

- Утренняя гимнастика
- Караоке
- Живая музыка
- Стрельба из пневматического ружья
- Кёрлинг
- Курсы бариста
- Степ-аэробика
- Рыбалка
- Дротики
- Бинго
- Курсы приготовления коктейлей
- Кулинарные курсы

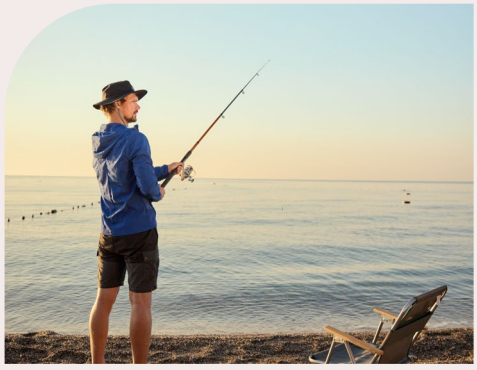







СПА-ЦЕНТР SUDEYA

Массажи и процедуры, которые выполняются в комфортабельных кабинетах нашего СПА-центра профессиональными специалистами, разработаны в соответствии с международными стандартами. Мы советуем вам непременно до отъезда испытать на себе все те преимущества, которые предлагает СПА-центр Sudeya отелей AK-KA, попробовать различные виды массажей, полностью расслабиться под безупречными и нежными прикосновениями рук специалистов и просто восстановить гармонию души и тела.

Подразделения Sudeya Spa: Косметический магазин, фитнес-центр, парикмахерская, кабинеты для проведения дальневосточного массажа, джакузи, крытый бассейн, крытый детский бассейн, турецкая баня, сауна, парная, витамин-бар (горячие напитки, вода, концентрированные фруктовые соки), снежный фонтан, массажный VIP-сьют для пар, зоны отдыха, кабинет ухода за лицом, кабинеты ухода за телом, кабинет гидротерапии, маникюрно-педикюрный кабинет, аюрведический кабинет.

Платные СПА-услуги: массажи, пилинги и косметические уходы, гидротерапия и парикмахер.

Бесплатные СПА-услуги: турецкая баня, сауна, парная, крытый бассейн и джакузи (по резервации).

BAI-DO

Этот вид массажа разработан на основе сочетания традиционных массажных техник и техник дальневосточных массажей и предлагается только в СПА-центре Sudeya. В отличие от традиционного массажа, Baido выполняется не на массажном столе, а на полу на матраце. Сбалансировано используя вес своего тела, массажист делает массаж на проблемные зоны, что мгновенно способствует расслаблению и улучшению самочувствия. Интенсивность массажа и применяемые техники могут изменяться в зависимости от возраста гостя, которому делается массаж. После сеанса Baido вы почувствуете глубокое расслабление и спокойствие.

БАЛИЙСКИЙ МАССАЖ

Балийский массаж в нашем центре выполняется профессиональными массажистами, специально приглашенными с Индонезийского острова Бали. Балийский массаж использует сочетание шведского массажа, акупрессуры и техники relax, благодаря которым после массажа вы почувствуете себя полностью отдохнувшим и расслабленным.

МАССАЖ С ИСПОЛЬЗОВАНИЕМ ГОРЯЧИХ КАМНЕЙ

Этот массаж с применением горячих камней был придуман массажистом Мэри Нельсон. Содержащие огромное количество полезных элементов и железа вулканические камни после нагрева кладутся на ключевые точки тела, и затем с их помощью выполняется массаж. По мере остывания вулканических камней вы чувствуете себя полностью восстановившимся и наполненным позитивной энергией.

МАССАЖ ГЛУБОКИХ ТКАНЕЙ

Этот массаж идеален при хронических болях, ограничениях в движениях, постуральных проблемах, хроническом напряжении в мышцах и фибромиалгии. Глубокие, целенаправленные и медленные надавливания на глубокие ткани, соединительные ткани и мышцы сниму напряжение и боль в суставах.

МАССАЖ ШИАЦУ

Полностью основанный на принципах акупунктуры, этот вид массажа способствует расслаблению и лечению при помощи глубокого воздействия пальцами на определенные точки.

МАССАЖ ДЖИМБАРАН

Этот вид массажа выполняется двумя массажистами в четыре руки с применением техник балийского массажа. После массажа вы почувствуете прилив сил и энергии, а также глубокое удовлетворение и расслабление.

АНТИСТРЕССОВЫЙ МАССАЖ

После этого длящегося один час антистрессового сеанса с использованием ароматических масел, вы почувствуете себя эмоционально отдохнувшим и по-настоящему расслабленным. Движения в массаже являются медленными и глубокими.

СУЛТАНСКИЙ МАССАЖ В ТУРЕЦКОЙ БАНЕ

Традиционный банный массаж выполняется двумя массажистами. Лежа на центральной платформе в мыльной пене и наслаждаясь массажем в горячей атмосфере турецкой бани, вы мгновенно забудете про усталость.

Платные услуги предоставляются по предварительной записи при наличии свободных мест. Записаться на массаж можно только на стойке регистрации СПА-центра. Часы работы: 09.00–20.00.

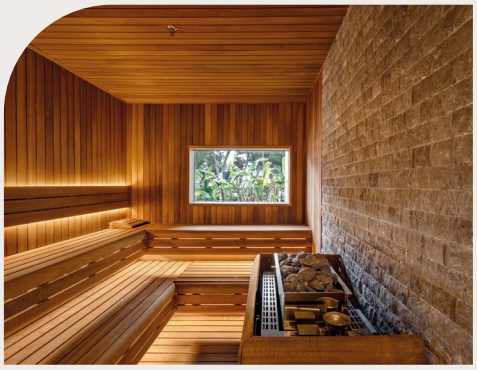



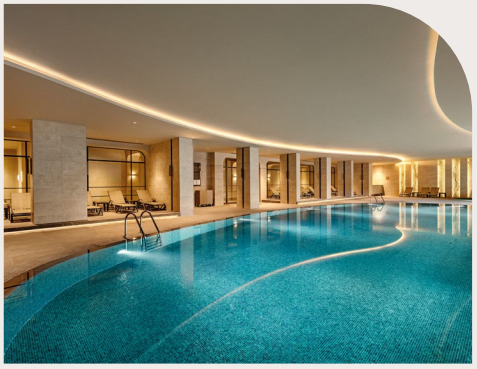



REFRESH LOUNGE

AKKA Hotels Antedon предлагает Refresh Lounge для гостей с ранним заездом или поздним выездом, обеспечивая комфортное обслуживание 24/7. В лаундже предоставляется бесплатный Wi-Fi, рабочая зона с письменными столами, розетки для зарядки, чай, кофе, травяные чаи, вода и печенье.

Доступ разрешен только с рюкзаками или ручной кладью, а дети допускаются только в сопровождении родителей. Душ и туалет отсутствуют но до 20.00 можно воспользоваться спа-зоной.

Цены: Одноместная кабина: 5 €, Двухместная кабина: 10 €, Трехместная кабина: 15 €

Бронирование зависит от наличия мест.

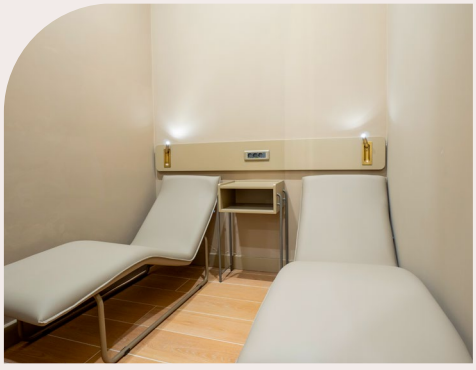

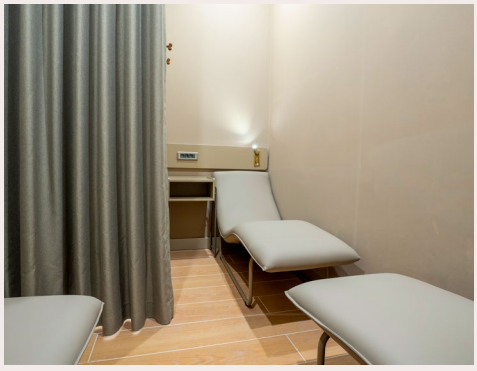





ДЕТСКИЙ КЛУБ PIOO

Детский клуб AKKA Hotels Antedon — это детский клуб, основанный на принципах Монтессори, поддерживающий индивидуальное развитие ребёнка и создающий пространство для развлечения и обучения. Наш детский клуб — это гармоничное пространство, созданное с заботой о природе и эстетике. В его основе лежат натуральные материалы, естественная вентиляция и освещение, а дизайн вдохновлён природными формами и мотивами, что создаёт особенно уютную и приятную атмосферу, в которой дети могут чувствовать себя комфортно и спокойно.

Клуб станет местом, где дети смогут с радостью играть, познавать новое и, что самое главное, ощущать комфорт и душевное спокойствие. Это развлекательный центр, который предлагает нашим гостям в возрасте от 0 до 11 лет незабываемые моменты отдыха и развлечений.

ПЛАТНЫЕ УСЛУГИ: Индивидуальный присмотр за детьми.

БЕСПЛАТНЫЕ УСЛУГИ: Арт-ателье, крытая игровая площадка, мини-кинотеатр, комната lego, Игровая комната, Комната новых технологий, Открытая игровая площадка,Комната для младенцев и малышей, Дошкольная комната.

ЧАСЫ РАБОТЫ ДЕТСКОГО КЛУБА PIOO

Наш детский клуб работает с 10:00 до 12:30 и с 14:00 до 17:30.

Часы работы технологической комнаты: 10:00–13:00 / 14:00–17:30. По воскресеньям закрыта.







ВОЗРАСТНАЯ ГРУППА TODDLER (0–2 ГОДА)

Игровая комната Toddler разработана с учётом особенностей развития детей младшего возраста и предлагает безопасное пространство с игрушками, соответствующими их возрасту, различными игровыми зонами и зоной для ползания.

ВОЗРАСТНАЯ ГРУППА PRESCHOOL (3–4 ГОДА)

Игровая зона Preschool разработана с учётом особенностей развития детей в возрасте 3–4 лет и предлагает увлекательную и познавательную среду с игрушками, соответствующими их возрасту, развивающими игровыми зонами и занятиями, способствующими развитию творческих способностей.

В зонах Toddler и Preschool детского клуба дети могут находиться только под присмотром родителей. Ответственность за детей не несётся.

ВОЗРАСТНАЯ ГРУППА MİNİ (4–7 ЛЕТ)

Под присмотром обученного персонала различные мероприятия сочетают развлечения с познавательными занятиями. Маленькие гости участвуют в конкурсах, играх, творческих занятиях и научных экспериментах, получая увлекательный, весёлый и познавательный опыт.

ВОЗРАСТНАЯ ГРУППА MİDİ (8–11 ЛЕТ)

Под присмотром обученного персонала проводятся различные физические и интеллектуальные занятия, сочетающие развлечения с познавательным опытом.

ДЕТСКИЕ ПРИНАДЛЕЖНОСТИ

- Детская коляска (под залог)
- Радионяня (под залог)
- Стульчик для кормления (во всех ресторанах бесплатно)
- Детский горшок, детская ванночка
- Подогреватель для бутылочек
- Стерилизатор детских бутылочек
- Микроволновая печь
- Блендер
- Одноразовые слюнявчики

Детский горшок, детскую ванночку и другие принадлежности можно запросить через отдел по работе с гостями или MyAssist. Все принадлежности общего пользования для детей дезинфицируются до и после каждого использования. Принадлежности для младенцев и детей предоставляются в ограниченном количестве, при наличии.

Подогреватель для бутылочек, стерилизатор детских бутылочек, микроволновая печь, блендер и одноразовые слюнявчики предоставляются бесплатно в детском ресторане. Вышеперечисленные принадлежности предоставляются по запросу и при наличии, так как их количество ограничено.







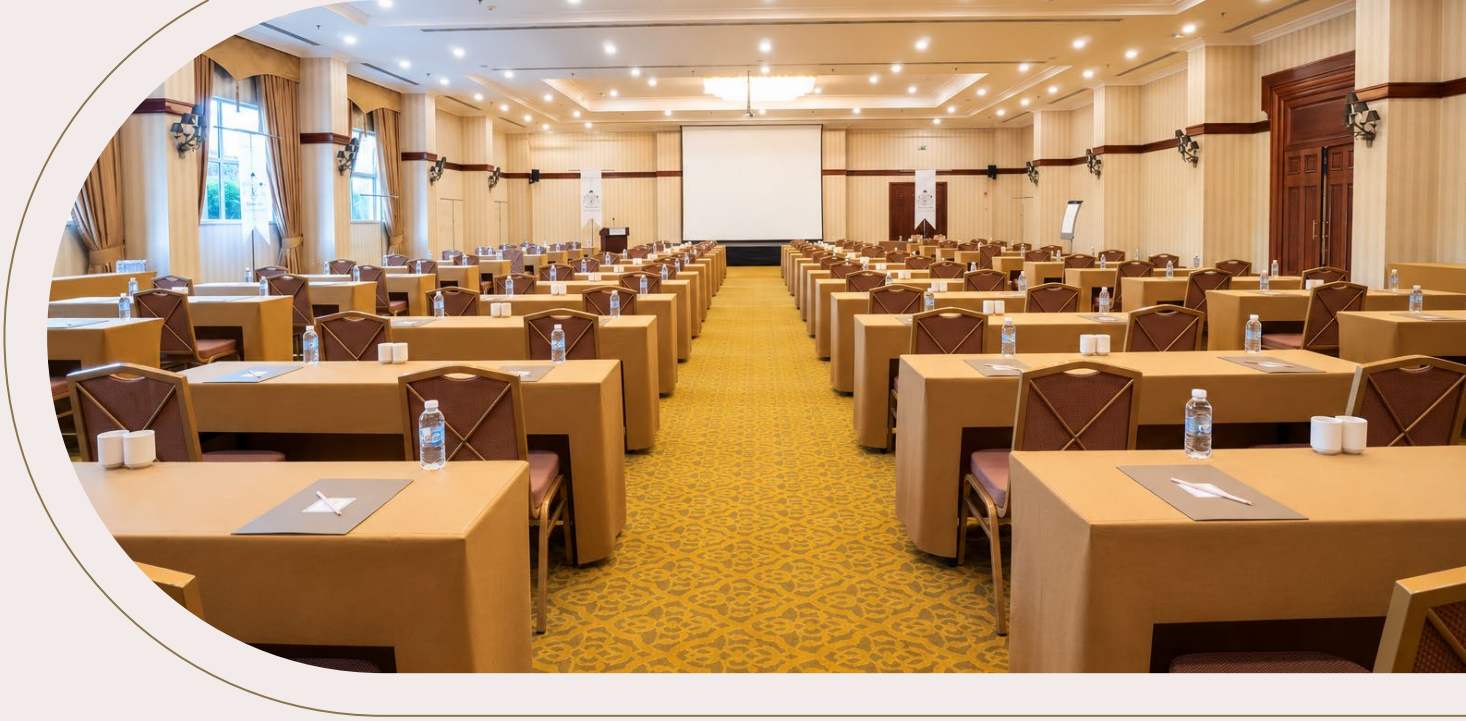

КОНФЕРЕНЦ-ЗАЛ SULTAN-1

Благодаря современной архитектуре, просторной площади и многофункциональности зал Sultan, который можно адаптировать к различным организационным потребностям, идеально подходит для проведения встреч, приёмов, конгрессов, семинаров, конференций и частных мероприятий.

Одной из главных особенностей зала Sultan является светлая и просторная атмосфера благодаря естественному дневному освещению. Зал идеально подходит для встреч, семинаров, приёмов и корпоративных мероприятий, требующих естественного освещения, обеспечивая комфортные условия и приятную атмосферу для проведения мероприятий.

РАЗМЕРЫ ЗАЛОВ				
НАЗВАНИЕ ЗАЛА	Ширина, м	Длина, м	Высота, м	Площадь, $м^2$
SULTAN 1	18,7	27,5	5	514

ВАРИАНТЫ ИСПОЛЬЗОВАНИЯ					
Театр	Класс	В виде буквы U	Банкет Круглый стол	Банкет Двойной стол	Коктейль
532	318	66	320	–	500









КОНФЕРЕНЦ-ЗАЛ SULTAN-2

Благодаря современной архитектуре, просторной площади и многофункциональности зал Sultan, который можно адаптировать к различным организационным потребностям, идеально подходит для проведения встреч, приёмов, конгрессов, семинаров, конференций и частных мероприятий.

Одной из главных особенностей зала Sultan является светлая и просторная атмосфера благодаря естественному дневному освещению. Зал идеально подходит для встреч, семинаров, приёмов и корпоративных мероприятий, требующих естественного освещения, обеспечивая комфортные условия и приятную атмосферу для проведения мероприятий.

РАЗМЕРЫ ЗАЛОВ				
НАЗВАНИЕ ЗАЛА	Ширина, м	Длина, м	Высота, м	Площадь, $м^2$
SULTAN 2	18,7	23,5	5	438

ВАРИАНТЫ ИСПОЛЬЗОВАНИЯ					
Театр	Класс	В виде буквы U	Банкет Круглый стол	Банкет Двойной стол	Коктейль
395	240	58	220	–	450









КОНФЕРЕНЦ-ЗАЛ JADE

Зал легко адаптируется к различным форматам мероприятий — от корпоративных встреч, тренингов и семинаров до презентаций и работы в группах. Благодаря гибкой расстановке мебели зал предлагает различные варианты использования в зависимости от формата мероприятия и количества участников.
Современный и функциональный дизайн зала создаёт благоприятную атмосферу для продуктивных встреч и обеспечивает необходимый комфорт для проведения профессиональных мероприятий.

РАЗМЕРЫ ЗАЛОВ				
НАЗВАНИЕ ЗАЛА	Ширина, м	Длина, м	Высота, м	Площадь, м²
JADE	7,2	12	3,2	86

ВАРИАНТЫ ИСПОЛЬЗОВАНИЯ					
Театр	Класс	В виде буквы U	Банкет Круглый стол	Банкет Двойной стол	Коктейль
76	50	32	–	–	–









КОНФЕРЕНЦ-ЗАЛ SAFIR

Зал, предназначенный для проведения деловых встреч, корпоративных мероприятий, тренингов, семинаров и частных мероприятий, отличается гибкой планировкой, позволяющей легко адаптировать пространство к различным форматам мероприятий. Варианты рассадки, которые можно менять в зависимости от целей мероприятия, обеспечивают комфорт участников и способствуют эффективному проведению мероприятий.

Благодаря тщательно продуманной организации пространства и возможности адаптации к профессиональным мероприятиям конференц-зал предлагает комфортные и элегантные условия для проведения корпоративных мероприятий в продуктивной атмосфере.

РАЗМЕРЫ ЗАЛОВ				
НАЗВАНИЕ ЗАЛА	Ширина, м	Длина, м	Высота, м	Площадь, м²
SAFİR	7,9	12	3,2	95

ВАРИАНТЫ ИСПОЛЬЗОВАНИЯ					
Театр	Класс	В виде буквы U	Банкет Круглый стол	Банкет Двойной стол	Коктейль
76	50	32	–	–	–







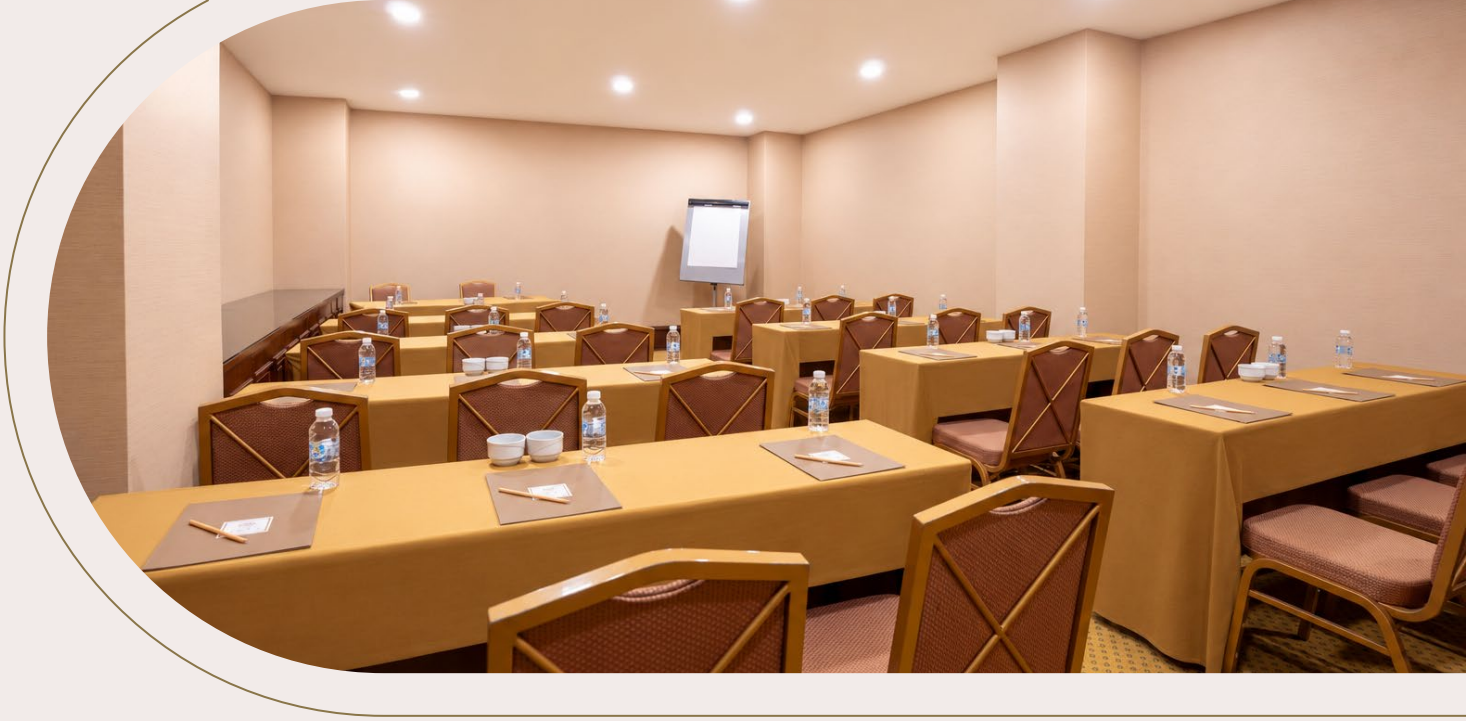

КОНФЕРЕНЦ-ЗАЛ CORAL

Зал с уютной и профессиональной атмосферой идеально подходит для проведения совещаний руководства, деловых переговоров, тренингов, презентаций и небольших корпоративных встреч. Благодаря функциональной планировке возможны различные варианты рассадки в зависимости от формата мероприятия, что обеспечивает участникам комфортные условия для работы и общения. Благодаря сдержанному и функциональному дизайну наш зал способствует продуктивному проведению встреч, сочетая профессионализм, комфорт и высокий уровень организации мероприятий.

РАЗМЕРЫ ЗАЛОВ				
НАЗВАНИЕ ЗАЛА	Ширина, м	Длина, м	Высота, м	Площадь, м²
CORAL	5,7	9,1	2,7	51

ВАРИАНТЫ ИСПОЛЬЗОВАНИЯ					
Театр	Класс	В виде буквы U	Банкет Круглый стол	Банкет Двойной стол	Коктейль
42	–	20	–	–	–









КОНФЕРЕНЦ-ЗАЛ ONIX

Благодаря компактной планировке зал создаёт комфортную и спокойную атмосферу для встреч руководства, индивидуальных переговоров, частных встреч и небольших корпоративных мероприятий, предлагая функциональное пространство для профессиональных целей.
Продуманная организация пространства и лаконичный дизайн зала способствуют эффективному общению участников и продуктивному проведению встреч. Наш зал станет отличным выбором для мероприятий, в которых особенно ценятся конфиденциальность, комфорт и профессионализм.

РАЗМЕРЫ ЗАЛОВ				
НАЗВАНИЕ ЗАЛА	Ширина, м	Длина, м	Высота, м	Площадь, м²
ONIX	4,3	5,7	2,7	24,4

ВАРИАНТЫ ИСПОЛЬЗОВАНИЯ					
Театр	Класс	В виде буквы U	Банкет Круглый стол	Банкет Двойной стол	Коктейль
10	10	10	–	–	–





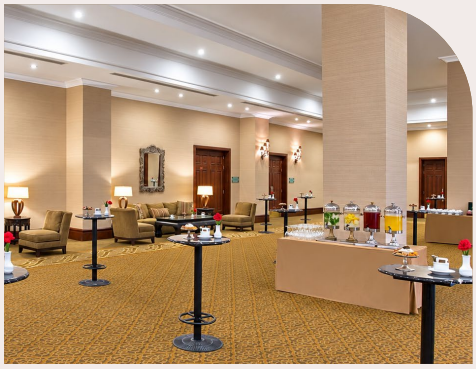



ИНФОРМАЦИЯ О ТЕХНИЧЕСКОМ ОБОРУДОВАНИИ

ТЕХНИЧЕСКОЕ ОБОРУДОВАНИЕ	ХАРАКТЕРИСТИКИ	КОЛИЧЕС-ТВО
DVD плейер		1
Barcovision (неподвижный)	4.500 ANSI lümen	4
Barcovision (портативный)	2.500–3.500 ANSI lümen	2
Информационное панно		7
Стационарный экран (Sultan 1-2)	4,40x5,20	2
Стационарный экран	3,20x2,40	6
Передвижной экран	2,5x2,5	4
Лавальерный микрофон		4
Настольный микрофон		6
Трибуна		3
Звуковая система	Стерео, 10 тиканальная	Есть
Освещение	В залах	Есть
Указатели	A4	7
Указатели	A3	4

ИНТЕРНЕТ

- Предоствляется бесплатный беспроводной доступ в интернет на всей территории отеля, в номерах и во всех конференц-залах (в соответствии с ограничениями, указанными отелем). По требованию группам может быть платно предоставлено специальное сетевое подключение.

ОСОБЫЕ ПРИМЕЧАНИЯ

- Посетители, не являющиеся гостями, проживающими в гостинице, принимаются на платной основе до 19.00. После 19:00 посетителей не принимают.
- Предоставление ранее указанных принадлежностей бесплатно или под залог осуществляется по запросу и при их наличии, так как количество принадлежностей ограничено.
- Услуги у бассейна и на пляже предоставляются в соответствии с погодными условиями.
- В соответствии с законом о запрете курения № 4207, курение в закрытых помещениях запрещено.
- Алкогольные напитки подаются и продаются только гостям отеля старше 18 лет.
- В ресторанах и барах алкогольные напитки подаются только в бокалах.
- В отеле предоставляются алкогольные напитки, импорт которых разрешен таможенным управлением.
- Время и место проведения всех мероприятий, а также услуг, предоставляемых на улице, могут быть отменены или изменены в зависимости от погодных условий.
- Любая информация об отеле, которая будет использована в печати (каталог, журнал, реклама и т.п.), должна быть утверждена руководством отеля. За любые сведения, распространяемые без подтверждения их правдивости руководством отеля, несёт ответственность их распространитель.
- Руководство отеля оставляет за собой право на внесение поправок и изменений (отмена, изменение места, времени проведения мероприятия или услуг) в предоставленный ранее факт-лист и концепт. В соответсвии с этим отель также обладает правом изменения информации в печатном виде.
- В отеле для получения и обмена пляжных полотенец используются карты. Просим вас обратить внимание на информацию о потере карты или полотенца, которая указана на обратной стороне карты. В случае потери карты или полотенца взимается оплата.
- С точки зрения безопасности продуктов питания, пищевые продукты с ресторана, баров и кафе выносить запрещено.
- Во время ужина действует дресс-код.
- В случае нанесения гостем ущерба общим территориям отеля, предметам мебели или оборудованию номера, вся ответственность за данный ущерб возлагается на гостя, и стоимость возмещения ущерба будет взыскана с него в установленном порядке.
- На территории внутренней парковки нашего отеля имеются зарядные станции для электромобилей